

ЖАТКА ДЛЯ УБОРКИ КУКУРУЗЫ

“Corn Stream”

RSM CS-870

Каталог деталей и сборочных единиц

RSM CS-870.00.00.000 КДС

Правила пользования каталогом

Каталог состоит из ниже следующих разделов:

- Иллюстрации и перечень деталей и сборочных единиц;
- Номерной указатель.

Приведенная в каталоге номенклатура деталей охватывает все детали и сборочные единицы, которые могут потребоваться при эксплуатации и ремонте.

В разделе **«Иллюстрации и перечень деталей и сборочных единиц»** даны рисунки и спецификации сборочных единиц с входящими в них деталями. Все детали обозначены номерами позиций в возрастающем порядке в пределах одной сборочной единицы. В этих пределах одним и тем же деталям присвоены одинаковые номера позиций. В каталог включены неразъемные сборочные единицы (сварные и т. п.) без перечисления входящих в них деталей. Спецификация каталога представляет собой таблицу, включающую номер рисунка, позицию на рисунке, их обозначение, наименование и количество. Для облегчения определения места детали, когда известно только ее обозначение, в каталоге приведен **«Номерной указатель»**, в котором все детали расположены в порядке номеров с указанием рисунка, на котором деталь изображена.

В связи с тем, что конструкция изделия постоянно совершенствуется, обозначения и конструкция отдельных сборочных единиц и деталей могут отличаться от опубликованного материала.

Для заказа необходимой детали (узла) достаточно найти на рисунке номер этой детали (узла), а по спецификации выписать обозначение, наименование и необходимое количество для заказа.

Термины «спереди», «сзади», «справа» и «слева» следует понимать всегда исходя из направления движения вперед.

Предприятие-изготовитель оставляет за собой право изменения в ходе технического развития.

Содержание

Обозначение исполнений приспособления для уборки кукурузы	5
Иллюстрации и перечень деталей и сборочных единиц.....	6
Жатка для уборки кукурузы RSM CS-870.00.00.000-35/-47/-49/-50.....	8
Жатка RSM CS-870.01.00.000	11
Шнек CS-870.01.01.000	14
Установка щитов CS-1270.01.12.000A-01	16
Делитель центральный CS-1270.01.12.010A/-01/-02	20
Фиксатор CS-1270.01.12.200	21
Делитель CS-1270.01.12.030A/-01/-02.....	23
Делитель боковой CS-1270.01.12.020Б и CS-1270.01.12.020Б-01.....	26
Делитель CS-1270.01.12.500A и CS-1270.01.12.500A-01	29
Установка русел и редукторов CS-1270.01.47.000-01.....	34
Распорка центральная CS-1270.01.47.020.....	36
Боковой кронштейн CS-1270.01.47.030A и CS-1270.01.47.030A-01	38
Установка механизма управления отрывными пластинами CS-1270.01.16.300Б-01	40
Русло CS-1270.01.06.000A/-01/-02/-03	42
Установка натяжного устройства CS-1270.01.16.070A.....	45
Натяжник CS-1270.01.16.080	47
Аппарат измельчающий CS-1270.01.16.150A.....	49
Установка чистиков CS-1270.01.06.100	51
Установка гидрооборудования CS-1270.01.05.000Б.....	53
Стойка ППК-81.00.00.140A.....	56
Звездочка ППК-81.01.00.400	57
Муфта ППК-870.01.00.310A.....	59
Установка траверсы CS-870.01.00.240A	60
Комплект для агрегатирования CS-870.35.00.000A и CS-870.35.00.000A-01	63
Комплект для агрегатирования CS-870.47.00.000	65
Комплект для агрегатирования CS-870.49.00.000	67
Комплект для агрегатирования с комбайнами "TORUM-770,785" с наклонной камерой 181.23.00.000 CS-870.50.00.000	69
Установка единого гидроразъема FASTER ППК-870.15.00.000A.....	71
Проставка ППК-81.63.00.000В.....	73
Комплект для установки жатки на тележку ТТ-4000 CS-870.13.00.000.....	75

Комплект переоборудования наклонной камеры комбайнов TORUM-СКРП с 2014 г.в.

ППК-81.49.01.000..... 77

Номерной указатель78

Обозначение исполнений приспособления для уборки кукурузы

Таблица 1

Обозначение исполнения	Условное название комбайна, с которым агрегируется приспособление
RSM CS-870-35	RSM-161 (с 2015 года выпуска)
RSM CS-870-47	ACROS с порядкового №120040 (с усиленной н.к 142.03.30.000)
RSM CS-870-49	«TORUM» с СКПП с усиленной наклонной камерой 181.03.40.4.000, «ACROS» с СКПП (с 2015 года выпуска)
RSM CS-870-50	PCM-181 «TORUM-770», «TORUM-785» с н.к. 181.23.00.000

Иллюстрации и перечень деталей и сборочных единиц



Рисунок 1 - Жатка для уборки кукурузы RSM CS-870.00.00.000-35/-47/-49/-50

Жатка для уборки кукурузы RSM CS-870.00.00.000-35/-47/-49/-50

Номер рисунка	Номер позиции	Обозначение	Наименование сборочных единиц, деталей	Количество, шт.	Примечание
1	1	RSM-CS-870.01.00.000	Жатка	1	
	2	CS-870.35.00.000A	Комплект для агрегатирования	1	Для RSM CS-870.00.00.000-35
		CS-870.47.00.000	Комплект для агрегатирования	1	Для RSM CS-870.00.00.000-47
		CS-870.49.00.000	Комплект для агрегатирования	1	Для RSM CS-870.00.00.000-49
		CS-870.50.00.000	Комплект для агрегатирования с комбайнами "TORUM-770,785" с наклонной камерой 181.23.00.000	1	Для RSM CS-870.00.00.000-50
	*	CS-870.13.00.000	Комплект для установки жатки на тележку ТТ-4000	1	
	*	ППК-81.49.01.000	Комплект переоборудования наклонной камеры комбайнов TORUM-СКРП с 2014 г. в.	1	Для RSM CS-870.00.00.000-49

*позиция на рисунке не показана

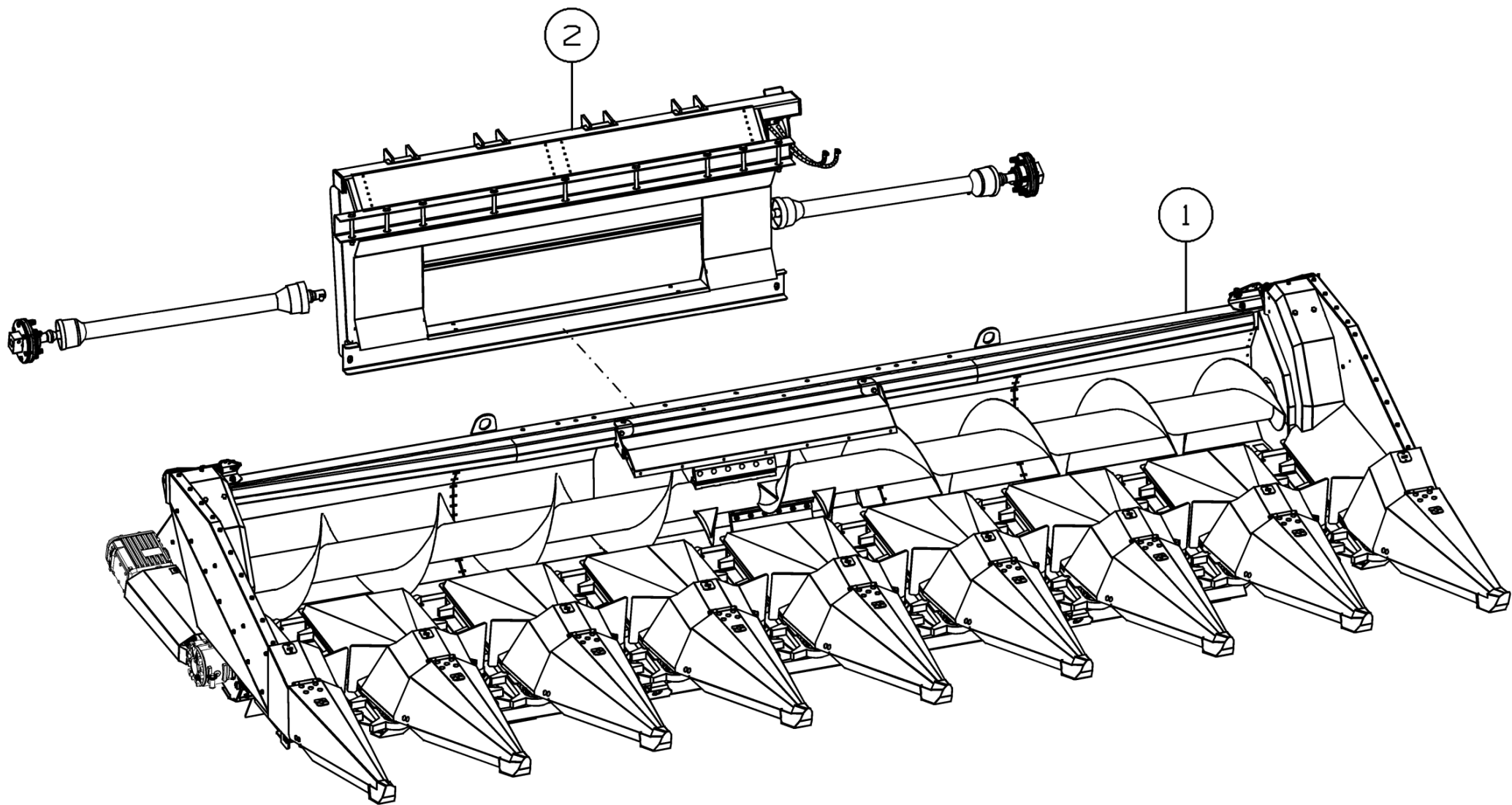

Рисунок 2 - Жатка RSM CS-870.01.00.000



Рисунок 3 - Жатка RSM CS-870.01.00.000

Жатка RSM CS-870.01.00.000

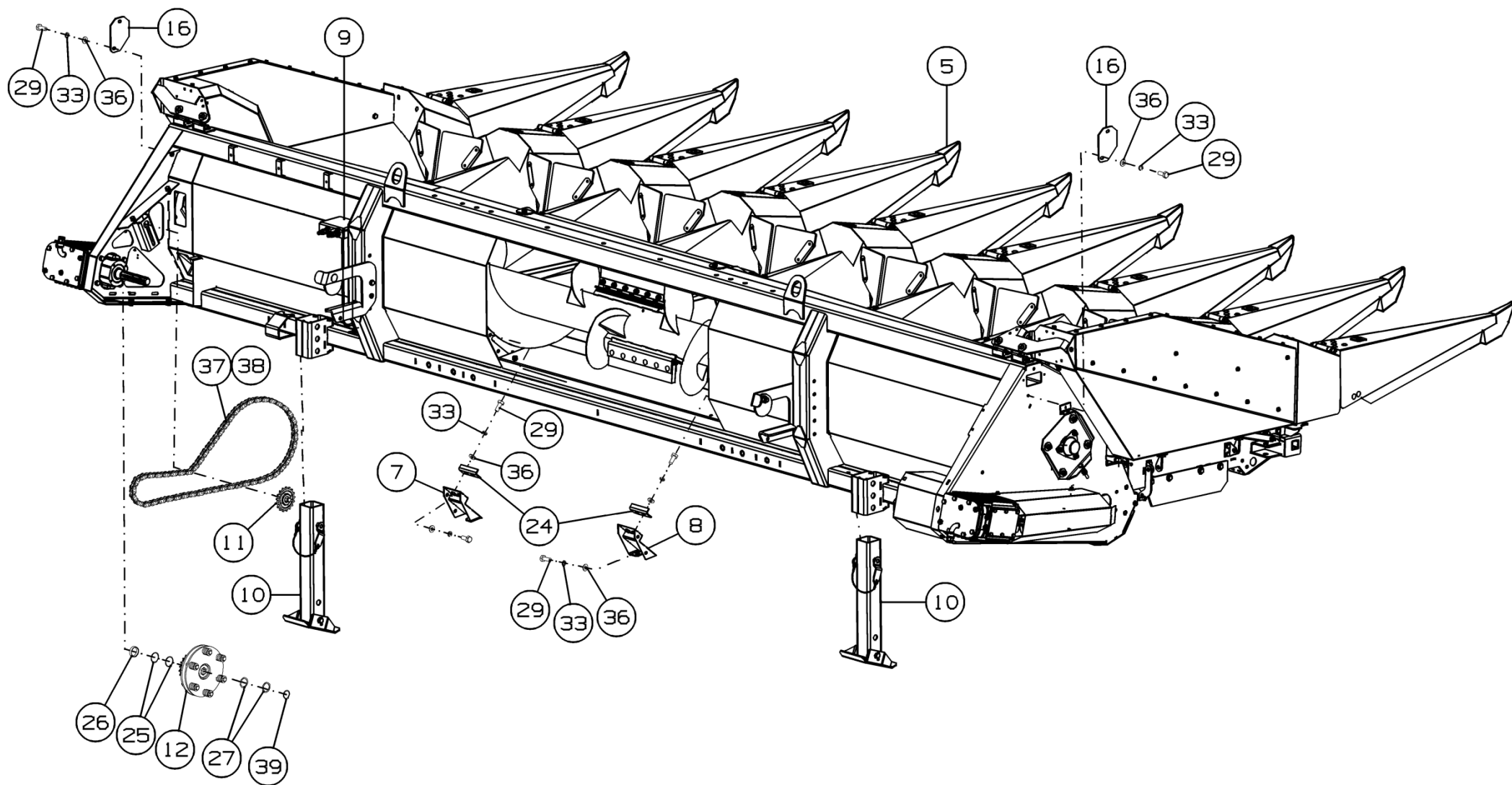
Номер рисунка	Номер позиции	Обозначение	Наименование сборочных единиц, деталей	Количество, шт.	Примечание
2,3	1	CS-870.01.00.020	Уголок	1	
	2	CS-870.01.00.240A	Установка траверсы	1	
	3	CS-870.01.01.000	Шнек	1	
	4	CS-870.01.02.000	Каркас	1	
	5	CS-1270.01.12.000A-01	Установка щитов	1	
	6	CS-1270.01.47.000-01	Установка русел и редукторов	1	
	7	CS-1270.01.00.110	Кронштейн	1	
	8	CS-1270.01.00.110-01	Кронштейн	1	
	9	CS-1270.01.05.000Б	Установка гидрооборудования	1	
	10	ППК-81.00.00.140А	Стойка	2	
	11	ППК-81.01.00.400	Звездочка	1	
	12	ППК-870.01.00.310А	Муфта	1	
	13	ППК-870F.01.00.020	Крышка	1	
	14	CS-870.01.00.001	Резинка	2	
	15	CS-870.01.00.404	Чистик	2	
	16	CS-870.01.00.411	Заглушка	2	
	17	CS-1270.01.00.001	Щиток	14	
	18	CS-1270.01.00.002	Щиток	1	
	19	CS-870.01.00.405	Щит	1	
	20	CS-1270.01.00.402A-01	Щит	1	
	21	CS-1270.01.00.423А	Щит	1	
	22	CS-1270.01.00.423А-01	Щит	1	
	23	CS-1270.01.00.428	Чистик	2	
	24	CS-1270.01.00.433	Чистик	2	
	25	CS-1270.01.00.438	Шайба	4	Наиб. количество
	26	CS-1270.01.00.603А	Втулка	1	
	27	ППК-81.01.00.478	Кольцо	4	Наиб. количество

Жатка CS-870.01.00.000

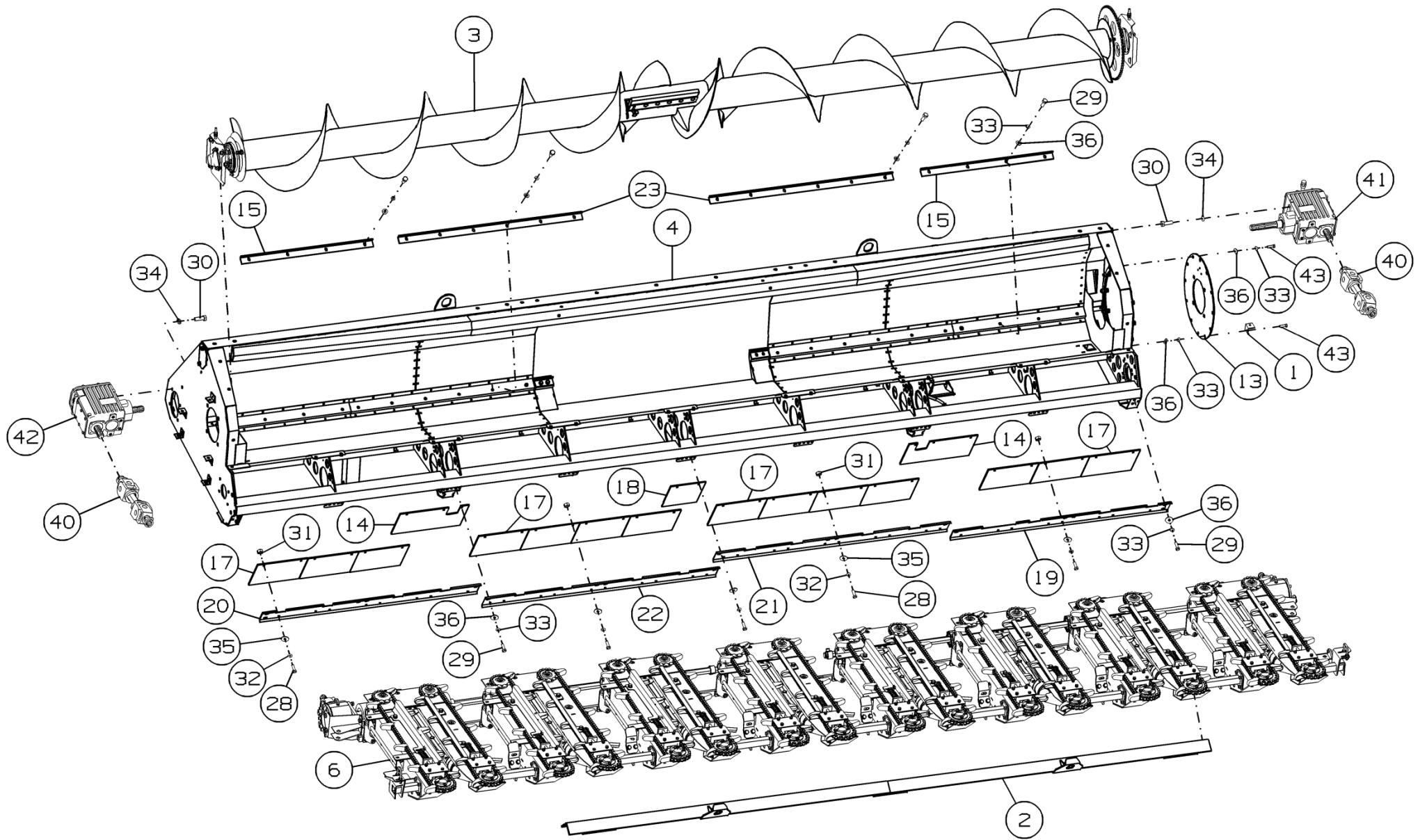
Номер рисунка	Номер позиции	Обозначение	Наименование сборочных единиц, деталей	Количество, шт.	Примечание
2,3	28		Болт М8-6gx25.88.35.019 ГОСТ 7798-70	36	
	29		Болт М10-6gx25.88.35.019 ГОСТ 7798-70	64	
	30		Болт М12-6gx30.88.019 ГОСТ 7798-70	8	
	31		Гайка М8-6Н.6.019 ГОСТ 5915-70	36	
	32		Шайба 8Т 65Г 019 ГОСТ 6402-70	36	
	33		Шайба 10Т 65Г 019 ГОСТ 6402-70	64	
	34		Шайба 12Т 65Г 019 ГОСТ 6402-70	8	
	35		Шайба С 8.01.019 ГОСТ 6958-78	36	
	36		Шайба С.10.01.019 ГОСТ 11371-78	64	
	37		Цепь ANSI 60-1 НВС	1	113 звеньев
	38		Звено соединительное ANSI 60-1 НВС S	1	
	39		Кольцо стопорное DIN 471-35x2,5	1	
	40		Вал карданный 28.620.027.01 по каталогу COMER	2	
	41		Редуктор боковой 9.767.003.10 по каталогу "Comer"	1	
	42		Редуктор боковой 9.767.002.00 по каталогу "Comer"	1	
43		Болт М10-6gx35.88.35.019 ГОСТ 7798-70	12		



Рисунок 4 - Шнек CS-870.01.01.000

Шнек CS-870.01.01.000

Номер рисунка	Номер позиции	Обозначение	Наименование сборочных единиц, деталей	Количество, шт.	Примечание
4	1	CS-870.01.01.010A	Труба шнека	1	
	2	CS-1270.01.01.030	Звездочка	1	
	3	ППК-81.01.01.020	Цапфа	1	
	4	CS-1270.01.01.409	Кронштейн	2	
	5	CS-1270.01.01.411	Шайба	2	
	6	ППК-81.01.01.001	Лопасть	2	
	7	ППК-81.01.01.401	Шайба	1	
	8	ППК-81.01.01.411	Прокладка регулировочная	6	
	9	ППК-81.01.01.422	Уголок	2	
	10	ППК-81.01.01.423	Планка	2	
	11	ППК-121.01.08.404	Пластина стопорная	6	
	12	PCM-10.08.07.016M	Колпачок	2	
	13		Болт М10-6gx25.88.35.019 ГОСТ 7798-70	10	
	14		Болт М10-6gx55.88.019 ГОСТ 7798-70	6	
	15		Болт М10-6gx70.88.35.019 ГОСТ 7798-70	2	
	16		Болт М12-6gx30.88.019 ГОСТ 7798-70	12	
	17		Болт М10-6gx45.88.019 ГОСТ 7802-81	12	
	18		Болт М12-6gx30.88.019 ГОСТ 7802-81	8	
	19		Гайка М20-6Н.5.019 ГОСТ 2528-73	1	
	20		Гайка М10-6Н.6.019 ГОСТ 5915-70	27	
	21		Гайка М12-6Н.6.019 ГОСТ 5915-70	8	
	22		Шайба 10Т 65Г 019 ГОСТ 6402-70	27	
	23		Шайба 12Т 65Г 019 ГОСТ 6402-70	8	
	24		Шайба С 12.01.019 ГОСТ 6958-78	8	
	25		Шайба С.10.01.019 ГОСТ 11371-78	22	
	26		Шплинт 4x36.019 ГОСТ 397-79	1	
	27	Н.027.01.040-04	Опора	2	

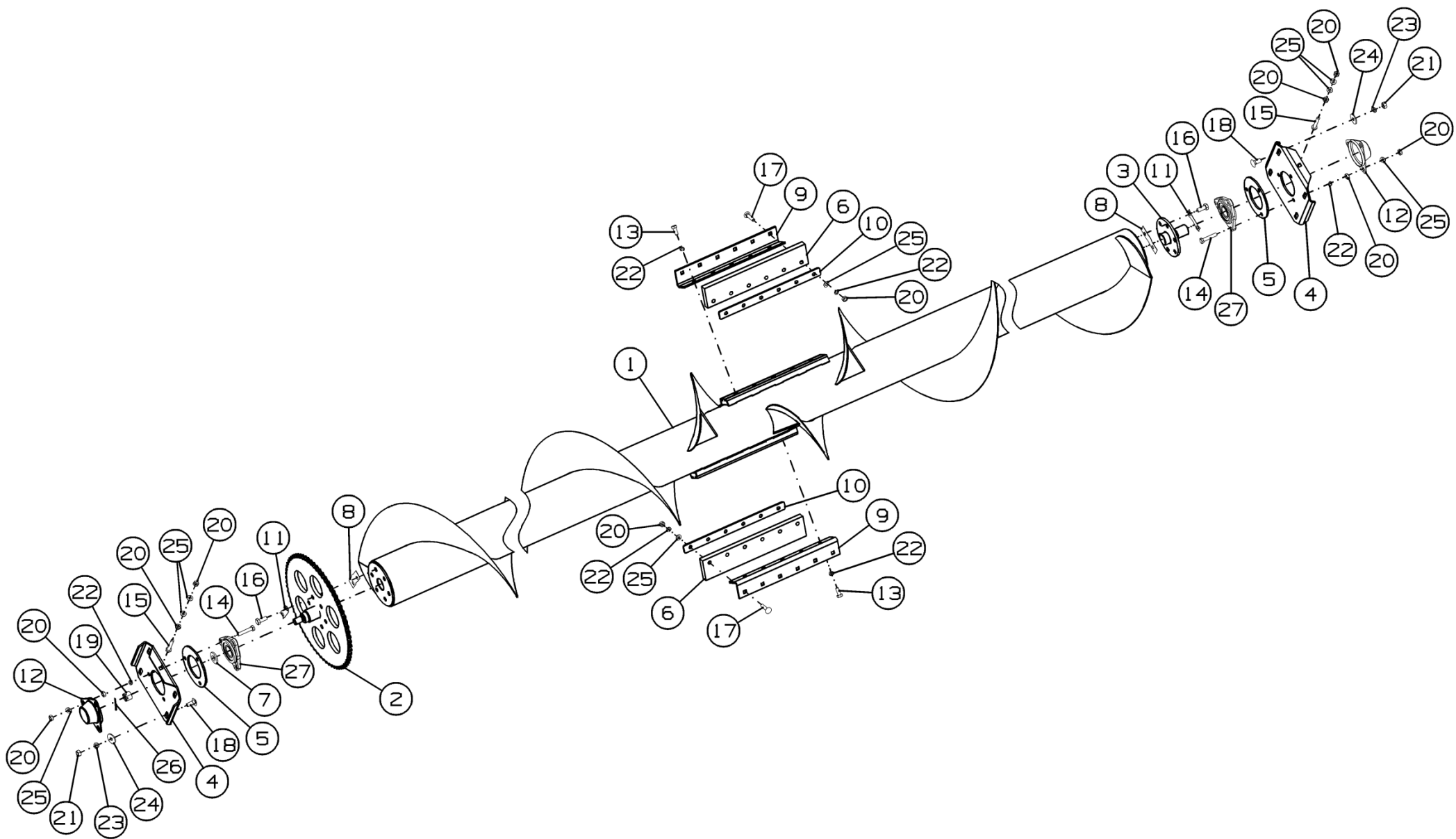

Рисунок 5 - Установка щитов CS-1270.01.12.000A-01

Установка щитов CS-1270.01.12.000A-01

Номер рисунка	Номер позиции	Обозначение	Наименование сборочных единиц, деталей	Количество, шт.	Примечание
5	1	CS-1270.01.12.010A	Делитель центральный	3	
	2	CS-1270.01.12.010A-01	Делитель центральный	2	
	3	CS-1270.01.12.010A-02	Делитель центральный	2	
	4	CS-870.01.11.030	Лючок	2	
	5	CS-1270.01.12.530	Щиток левый	1	
	6	CS-1270.01.11.130	Кронштейн	1	
	7	CS-1270.01.11.130-01	Кронштейн	1	
	8	CS-1270.01.11.350A	Щит боковой	1	
	9	CS-1270.01.11.570	Петля	1	
	10	CS-1270.01.11.570-01	Петля	1	
	11	CS-1270.01.12.320	Кронштейн боковой	2	
	12	CS-1270.01.12.210	Уголок	7	
	13	CS-1275.01.11.100	Упор	2	
	14	CS-1270.01.12.020Б	Делитель боковой	1	
	15	CS-1270.01.12.020Б-01	Делитель боковой	1	
	16	CS-1270.01.00.210	Ложемент	1	
	17	CS-1270.01.00.210-01	Ложемент	1	
	18	CS-1270.01.00.403A	Щиток	1	
	19	CS-1270.01.00.403A-01	Щиток	1	
	20	CS-1270.01.00.404	Щиток	1	
	21	CS-1270.01.00.409	Щиток	2	
	22	CS-1270.01.11.001	Резинка	1	
	23	CS-1270.01.11.402	Щиток	1	
	24	CS-1270.01.11.402-01	Щиток	1	
	25	CS-1270.01.12.487	Козырек правый	1	
	26	CS-1270.01.11.424A	Щиток передний	1	
	27	CS-1275.01.11.437	Швеллер	2	

Установка щитов CS-1270.01.12.000A-01

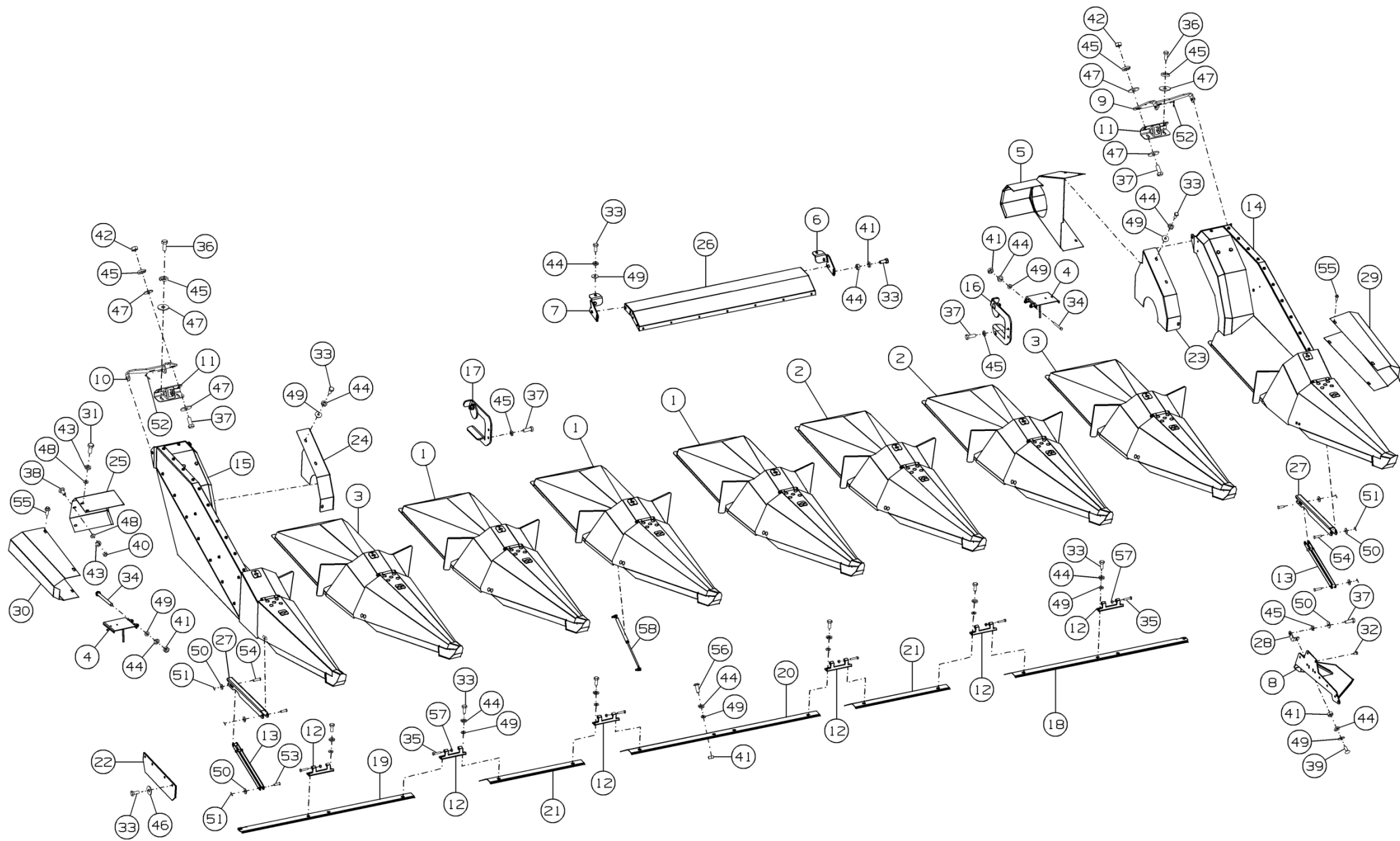
Номер рисунка	Номер позиции	Обозначение	Наименование сборочных единиц, деталей	Количество, шт.	Примечание
5	28	CS-1270.01.11.455A	Уголок	1	
	29	CS-1270.01.11.495A	Щиток	1	
	30	CS-1270.01.11.495A-01	Щиток	1	
	31		Болт М8-6gx20.88.35.019 ГОСТ 7798-70	2	
	32		Болт М10-6gx20.88.35.019 ГОСТ 7798-70	9	
	33		Болт М10-6gx25.88.35.019 ГОСТ 7798-70	31	
	34		Болт М10-6gx110.88.019(S16) ГОСТ 7798-70	2	
	35		Болт М10-6gx50.88.019 ГОСТ 7798-70	14	
	36		Болт М12-6gx30.88.019 ГОСТ 7798-70	4	
	37		Болт М12-6gx35.88.35.019 ГОСТ 7798-70	9	
	38		Болт М8-6gx20.88.35.019 ГОСТ 7802-81	3	
	39		Болт М10-6gx30.88.019 ГОСТ 7802-81	1	
	40		Гайка М8-6Н.6.019 ГОСТ 5915-70	4	
	41		Гайка М10-6Н.6.019 ГОСТ 5915-70	16	
	42		Гайка М12-6Н.6.019 ГОСТ 5915-70	4	
	43		Шайба 8Т 65Г 019 ГОСТ 6402-70	4	
	44		Шайба 10Т 65Г 019 ГОСТ 6402-70	43	
	45		Шайба 12Т 65Г 019 ГОСТ 6402-70	13	
	46		Шайба С 10.01.019 ГОСТ 6958-78	4	
	47		Шайба С 12.01.019 ГОСТ 6958-78	12	
	48		Шайба С.8.01.019 ГОСТ 11371-78	4	
	49		Шайба С.10.01.019 ГОСТ 11371-78	43	
	50		Шайба С.12.01.019 ГОСТ 11371-78	7	
	51		Шплинт 3,2x20.019 ГОСТ 397-79	6	
	52		Шплинт 4x32.019 ГОСТ 397-79	2	
	53		Ось 6-12b12x40.35 ГОСТ 9650-80	2	
	54		Ось 6-12b12x50.М.35.Ц9хр ГОСТ 9650-80	4	

Установка щитов CS-1270.01.12.000А-01

Номер рисунка	Номер позиции	Обозначение	Наименование сборочных единиц, деталей	Количество, шт.	Примечание
5	55		Болт М8х20.88 DIN 6921	8	
	56		Винт с фланцем 10.9 М10х25 ISO 7380	15	
	57		Гайка М10-6Н.6.019 ТУ 23.4617472.08-92	14	
	58		Пружина газовая PL 0014 по каталогу "Сибeko"	7	



Рисунок 6 - Делитель центральный CS-1270.01.12.010A/-01/-02

Делитель центральный CS-1270.01.12.010A/-01/-02

Номер рисунка	Номер позиции	Обозначение	Наименование сборочных единиц, деталей	Количество, шт.	Примечание	
6	1	CS-1270.01.12.200	Фиксатор	1		
	2	CS-1270.01.12.002	Отражатель	2		
	3	CS-1270.01.12.426	Накладка	2		
	4	CS-1270.01.12.443	Пластина	1		
	5	CS-1270.01.12.444	Накладка	2		
	6		CS-1270.01.12.030A	Делитель	1	Для CS-1270.01.12.010A
			CS-1270.01.12.030A-01	Делитель	1	Для CS-1270.01.12.010A-01
			CS-1270.01.12.030A-02	Делитель	1	Для CS-1270.01.12.010A-02
	7		CS-1270.01.12.220A	Капот	1	Для CS-1270.01.12.010A
			CS-1270.01.12.220A-01	Капот	1	Для CS-1270.01.12.010A-01/-02
	8		Болт М8-6gx25.88.35.019 ГОСТ 7798-70	4		
	9		Болт М10-6gx35.88.35.019 ГОСТ 7798-70	2		
	10		Болт М10-6gx130.88.35.019 ГОСТ 7798-70	1		
	11		Гайка М10 DIN 985	4		
	12		Шайба С.10.01.019 ГОСТ 11371-78	2		
	13		Шайба 10Т 65Г 019 ГОСТ 6402-70	2		
14		Заклепка скрытой установки 4x8 DIN 7337	2			
15		Заклепка скрытой установки 4x12 DIN 7337	4			
16		Гайка М10-6Н.6.019 ТУ 23.4617472.08-92	1			

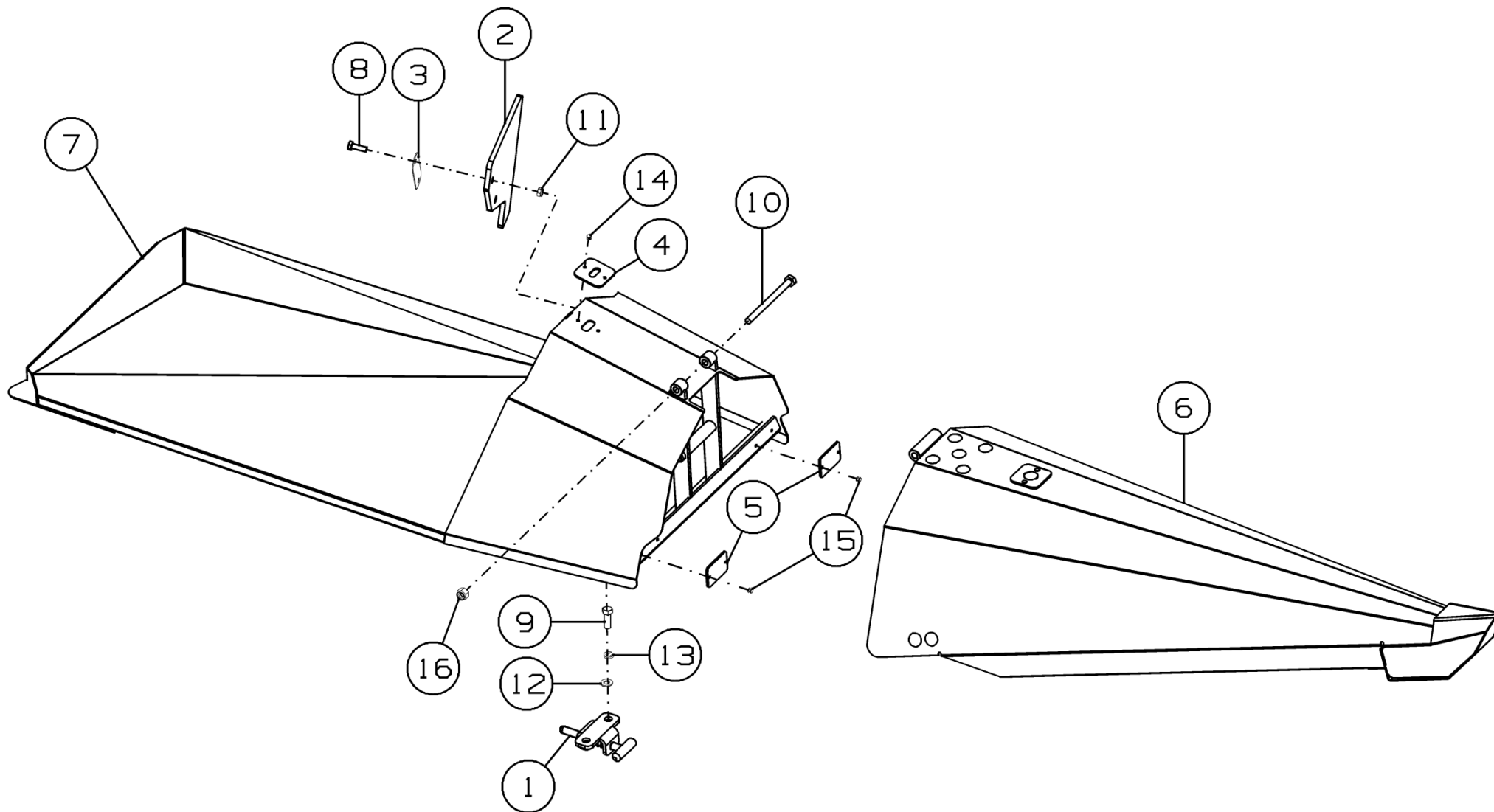

Рисунок 7 - Фиксатор CS-1270.01.12.200

Фиксатор CS-1270.01.12.200

Номер рисунка	Номер позиции	Обозначение	Наименование сборочных единиц, деталей	Количество, шт.	Примечание
7	1	CS-1270.01.12.180	Фиксатор	1	
	2	CS-1270.01.12.190	Скоба	1	
	3	ПК-300.06.00.618	Пружина	1	
	4		Штифт А.3х30.60С2 ГОСТ 14229-93	1	

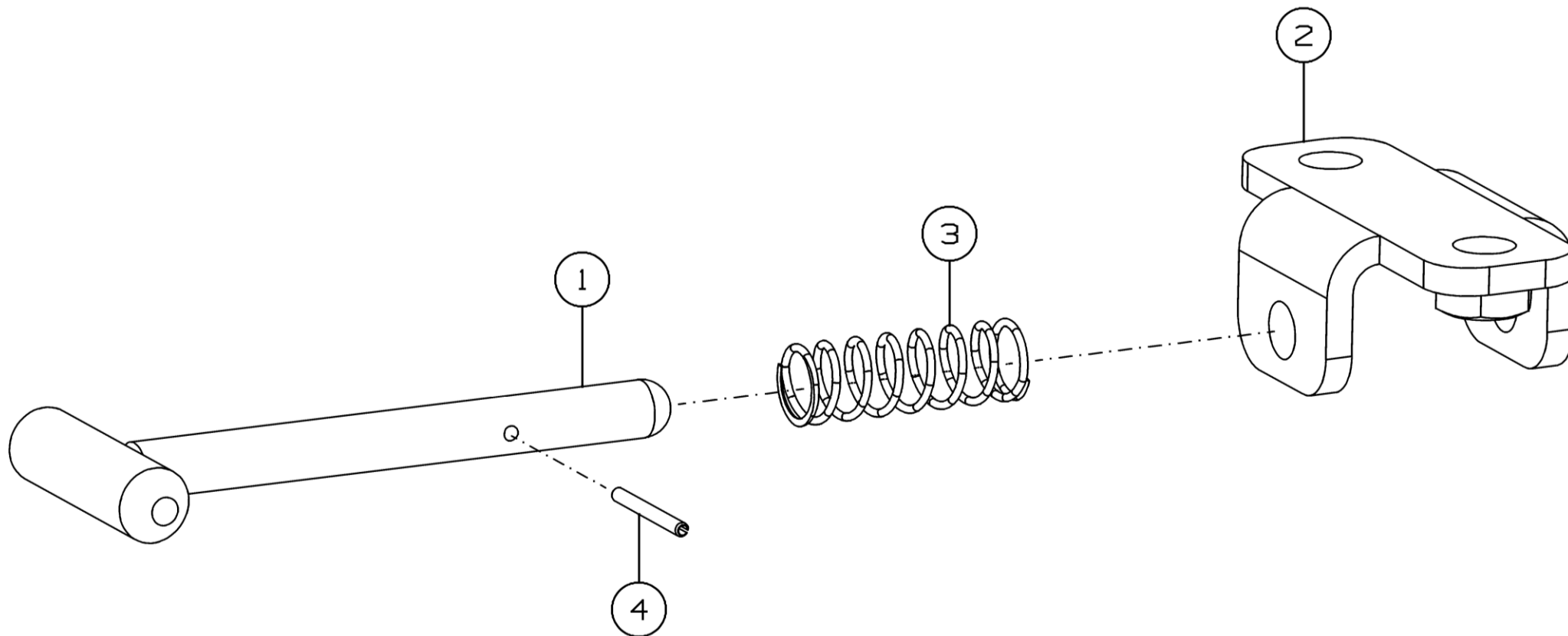

Рисунок 8 - Делитель CS-1270.01.12.030A/-01/-02

Делитель CS-1270.01.12.030A/-01/-02

Номер рисунка	Номер позиции	Обозначение	Наименование сборочных единиц, деталей	Количество, шт.	Примечание	
8	1	CS-1270.01.12.070	Распорка	1		
	2	CS-1270.01.12.050	Петля	1		
	3	CS-1275.01.11.110	Ограничитель	2	Доп. замена на Болт М12х110-8,8 DIN 933	
	4	CS-1275.01.11.418	Распорка	1		
	5	CS-1270.01.12.443	Пластина	1		
	6		CS-1270.01.12.060	Делитель	1	Для CS-1270.01.12.030A
			CS-1270.01.12.060-01	Делитель	1	Для CS-1270.01.12.030A-01
			CS-1270.01.12.060-02	Делитель	1	Для CS-1270.01.12.030A-02
	7		Болт М10-6gx20.46.019 ГОСТ 7802-81	4		
	8		Болт М10-6gx30.88.019 ГОСТ 7802-81	7		
	9		Гайка М10-6Н.6.019 ГОСТ 5915-70	11		
	10		Гайка М12-6Н.6.019 ГОСТ 5915-70	4		
	11		Шайба 10 65Г 019 ГОСТ 6402-70	11		
12		Шайба С.10.01.019 ГОСТ 11371-78	7			
13		Заклепка скрытой установки 4x8 DIN 7337	2			

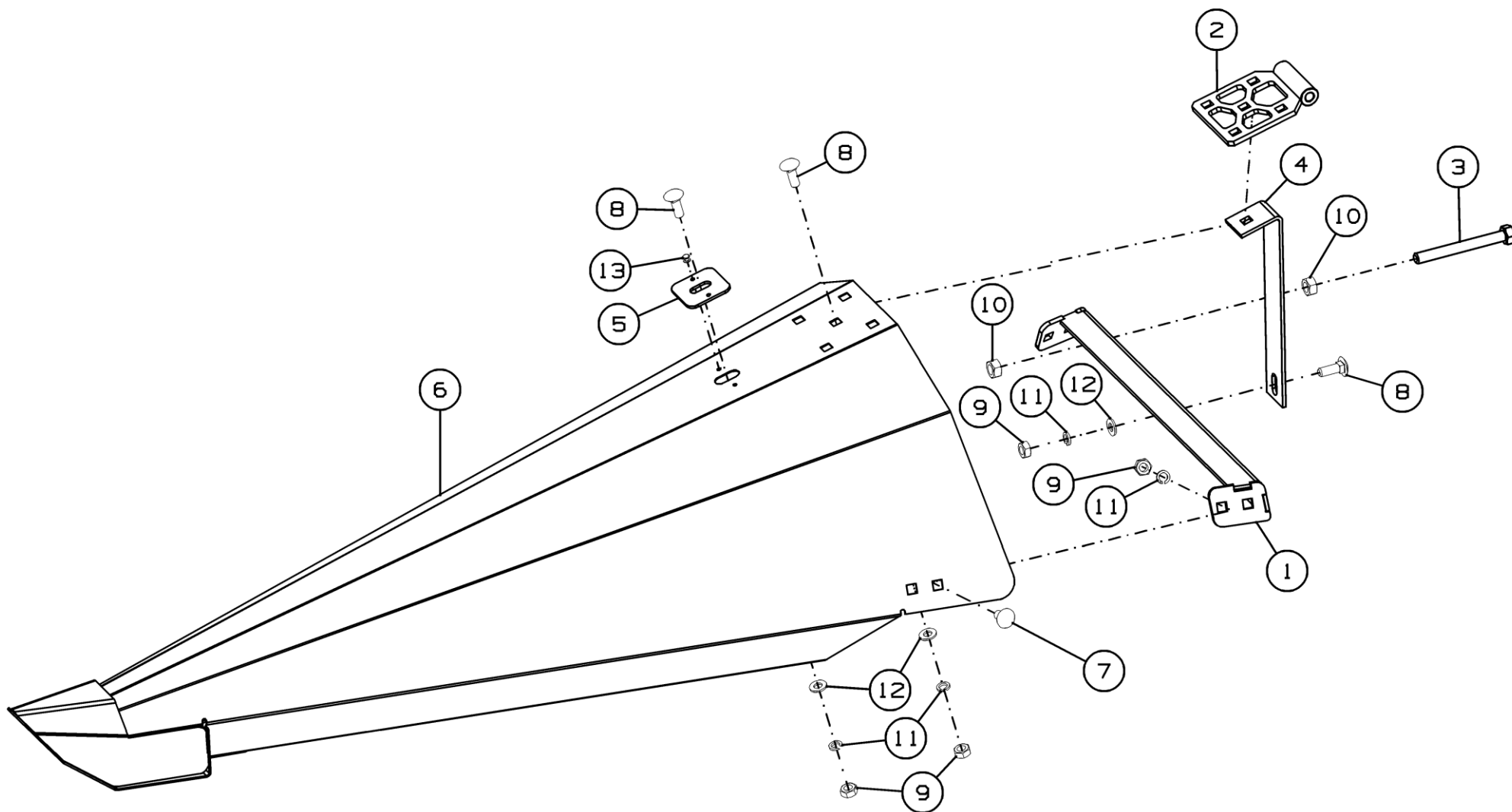

Рисунок 9 - Делитель боковой CS-1270.01.12.020Б



Рисунок 10 - Делитель боковой CS-1270.01.12.020Б-01

Делитель боковой CS-1270.01.12.020Б и CS-1270.01.12.020Б-01

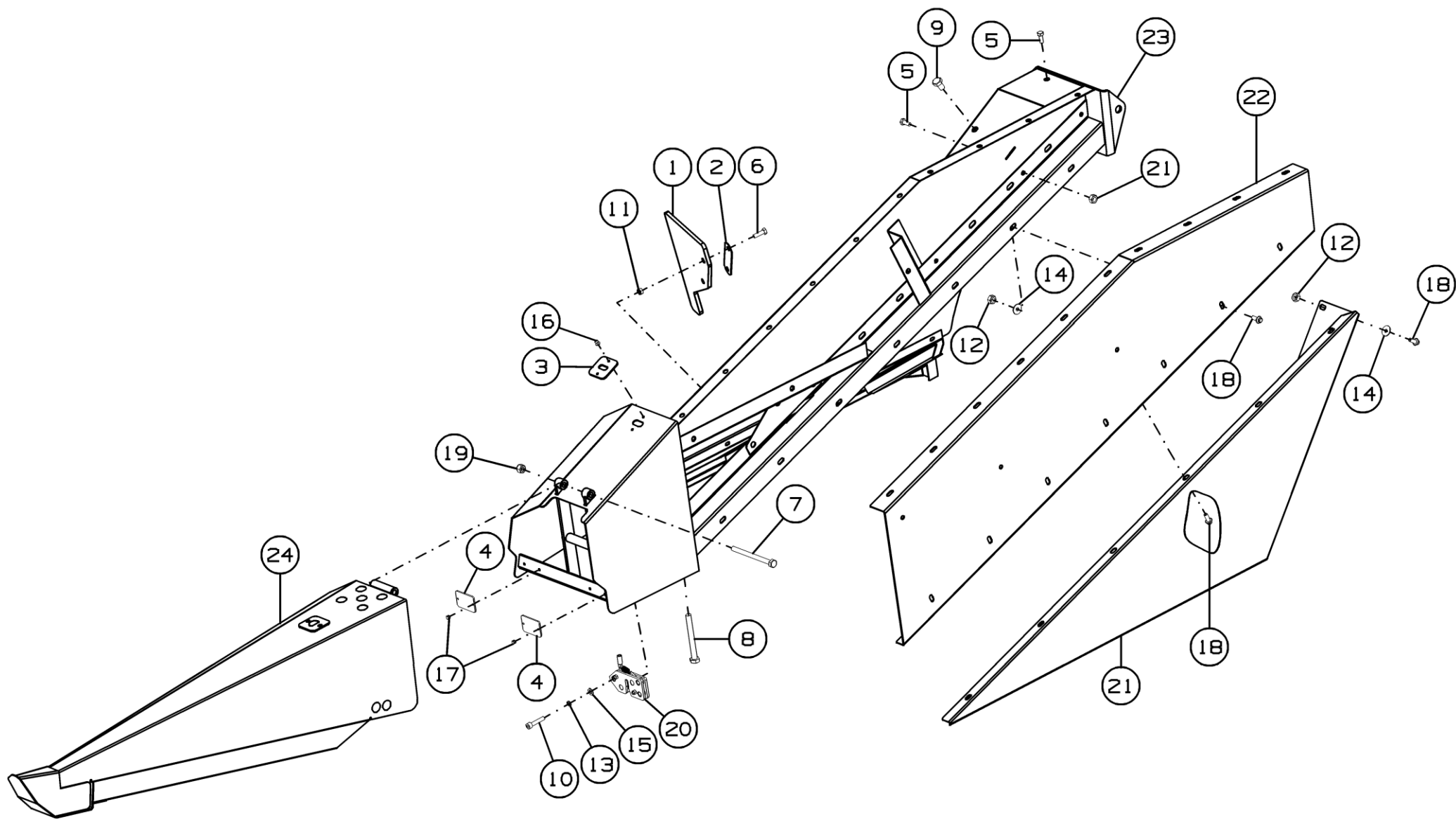
Номер рисунка	Номер позиции	Обозначение	Наименование сборочных единиц, деталей	Количество, шт.	Примечание
9,10	1	CS-1270.01.12.002	Отражатель	1	
	2	CS-1270.01.12.426	Накладка	1	
	3	CS-1270.01.12.443	Пластина	1	
	4	CS-1270.01.12.444	Накладка	2	
	5		Болт М8-6gx20.88.35.019 ГОСТ 7798-70	3	
	6		Болт М8-6gx25.88.35.019 ГОСТ 7798-70	2	
	7		Болт М10-6gx130.88.35.019 ГОСТ 7798-70	1	
	8		Болт М12x110-8,8 DIN 933	1	
	9		Болт М12-6gx20.88.35.019 ГОСТ 7798-70	3	
	10		Винт М8-6gx40.88.35.019 ГОСТ 11738-84	3	
	11		Гайка М8 DIN 985	2	
	12		Гайка М8-6Н.6.019 ГОСТ 5915-70	10	
	13		Шайба 8 65Г 019 ГОСТ 6402-70	3	
	14		Шайба 8.01.019 ГОСТ 6958-78	8	
	15		Шайба С.8.01.019 ГОСТ 11371-78	3	
	16		Заклепка скрытой установки 4x8 DIN 7337	2	
	17		Заклепка скрытой установки 4x12 DIN 7337	4	
	18		Болт М8x20.88 DIN 6921	27	
	19		Гайка М10-6Н.6.019 ТУ 23.4617472.08-92	1	
	20		Замок 101.01.00.410	1	
	21	CS-1270.01.11.590	Боковина	1	Для CS-1270.01.12.020Б
	22	CS-1270.01.11.710	Щиток	1	
	23	CS-1270.01.12.250Б	Капот боковой	1	
	24	CS-1270.01.12.500А	Делитель	1	
	25	CS-1270.01.11.590-01	Боковина	1	Для CS-1270.01.12.020Б-01
	26	CS-1270.01.11.710-01	Щиток	1	
	27	CS-1270.01.12.250Б-01	Капот боковой	1	
	28	CS-1270.01.12.500А-01	Делитель	1	

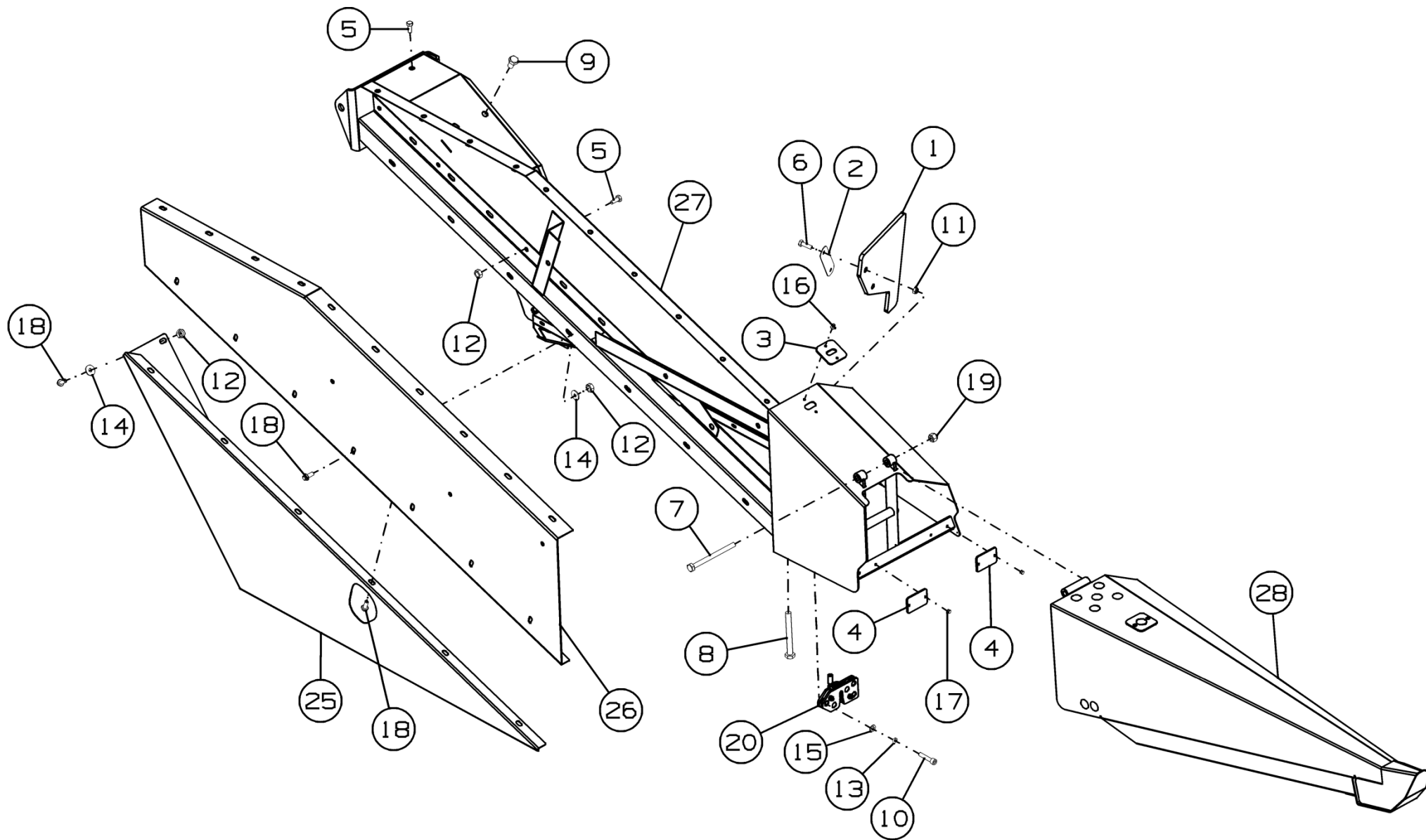

Рисунок 11 - Делитель CS-1270.01.12.500А



Рисунок 12 - Делитель CS-1270.01.12.500A-01

Делитель CS-1270.01.12.500А и CS-1270.01.12.500А-01

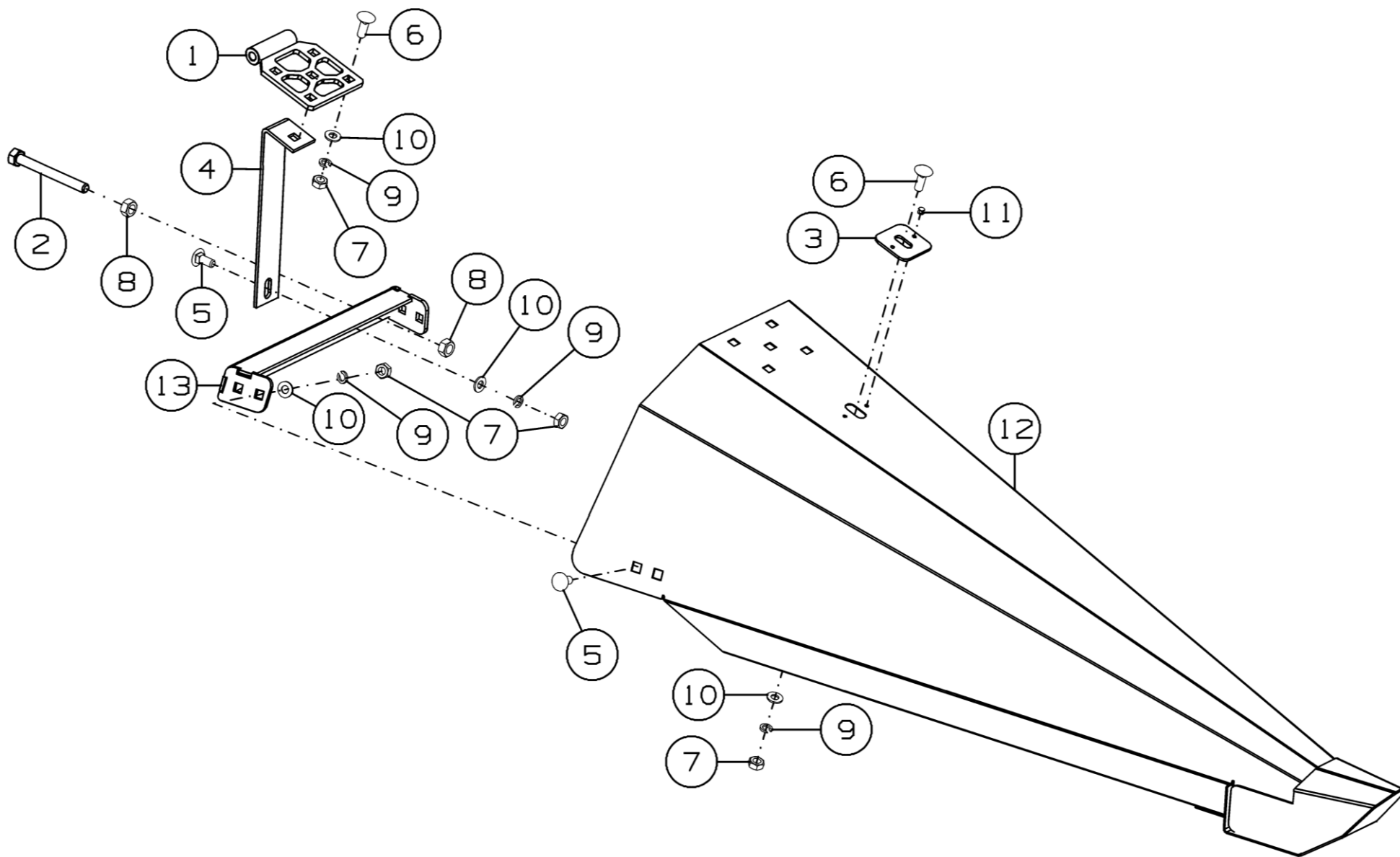
Номер рисунка	Номер позиции	Обозначение	Наименование сборочных единиц, деталей	Количество, шт.	Примечание
11,12	1	CS-1270.01.12.050	Петля	1	
	2	CS-1275.01.11.110	Ограничитель	2	Доп. замена на Болт М12х110-8,8 DIN 933
	3	CS-1270.01.12.443	Пластина	1	
	4	CS-1275.01.11.418	Распорка	1	
	5		Болт М10-6gx25.88.019 ГОСТ 7802-81	5	
	6		Болт М10-6gx30.88.019 ГОСТ 7802-81	6	
	7		Гайка М10-6Н.6.019 ГОСТ 5915-70	11	
	8		Гайка М12-6Н.6.019 ГОСТ 5915-70	4	
	9		Шайба 10 65Г 019 ГОСТ 6402-70	11	
	10		Шайба С.10.01.019 ГОСТ 11371-78	7	
	11		Заклепка скрытой установки 4x8 DIN 7337	2	
	12	CS-1270.01.12.510	Делитель	1	Для CS-1270.01.12.500А
	13	CS-1275.01.11.550	Распорка	1	
	14	CS-1270.01.12.510-01	Делитель	1	Для CS-1270.01.12.500А -01
	15	CS-1275.01.11.550-01	Распорка	1	

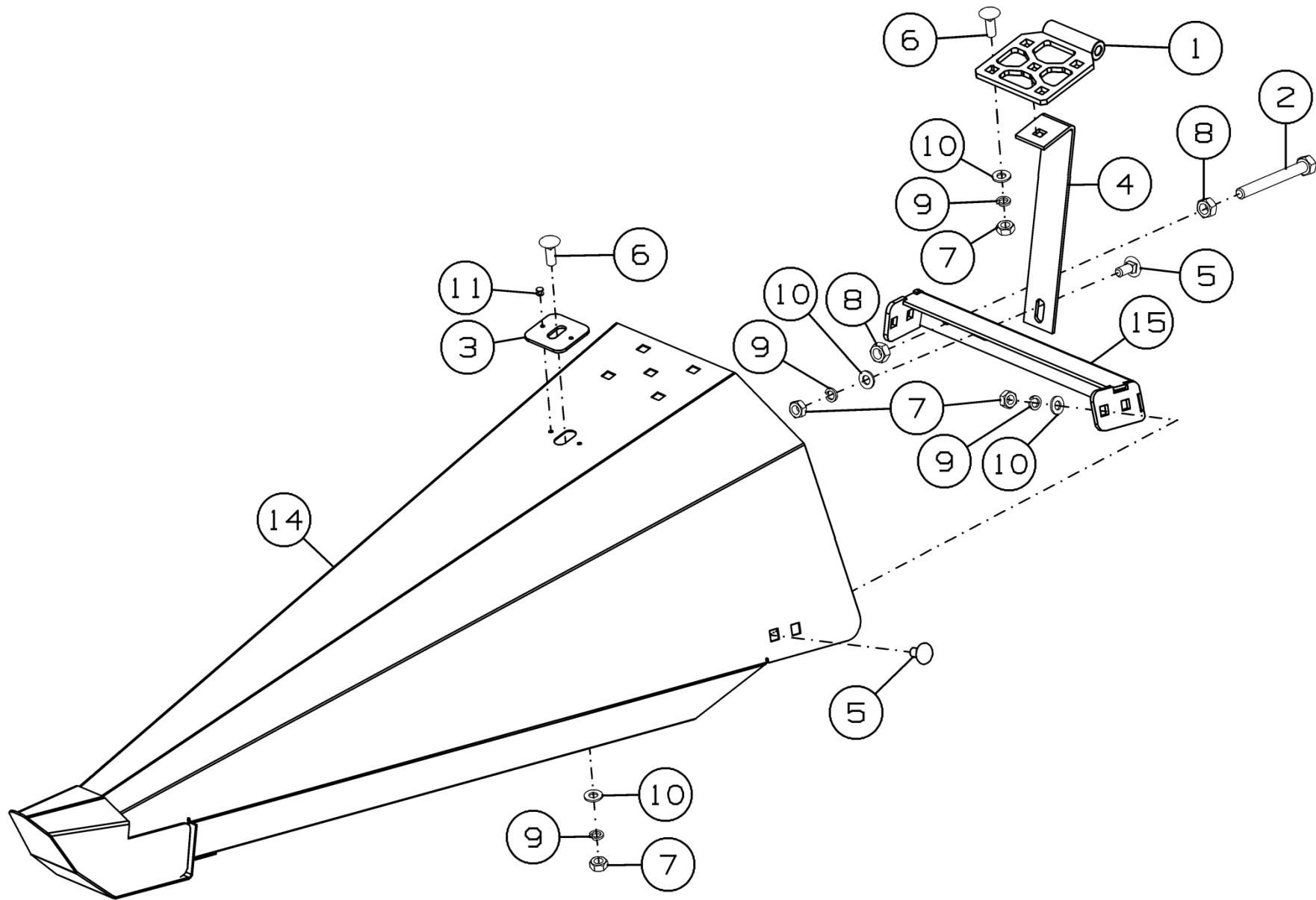

Рисунок 13 - Установка русел и редукторов CS-1270.01.47.000-01



Рисунок 14 - Установка русел и редукторов CS-1270.01.47.000-01

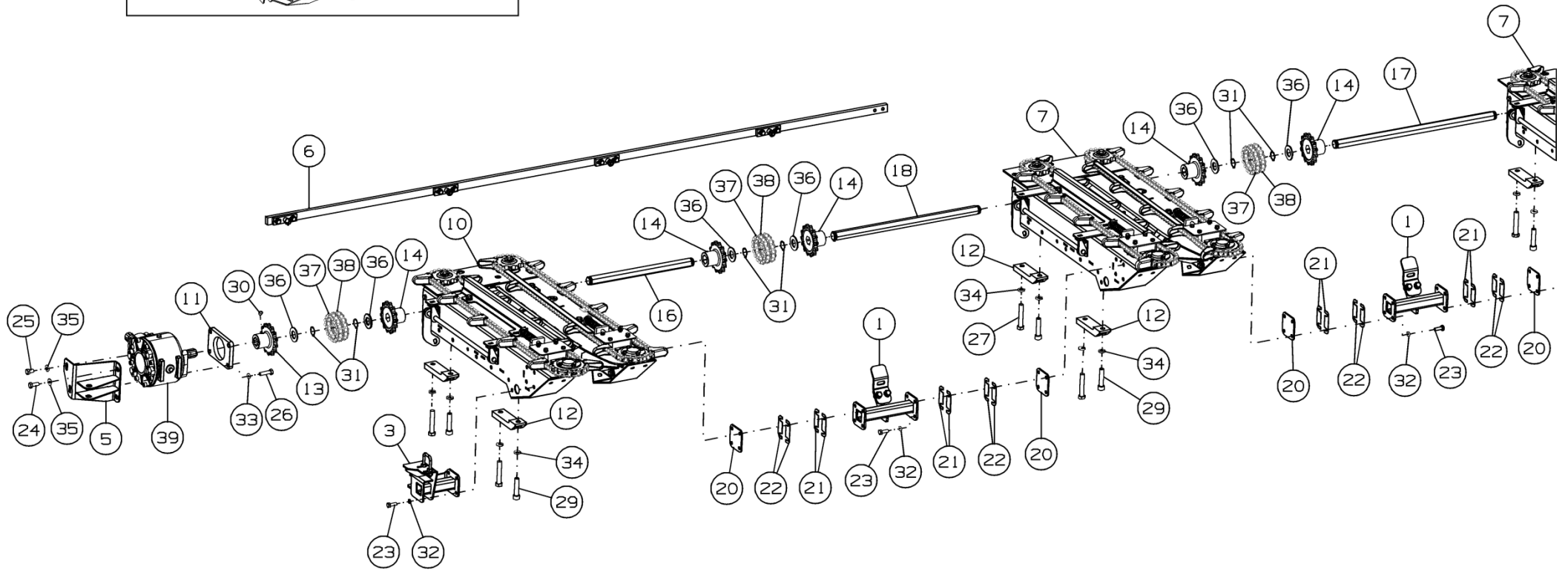
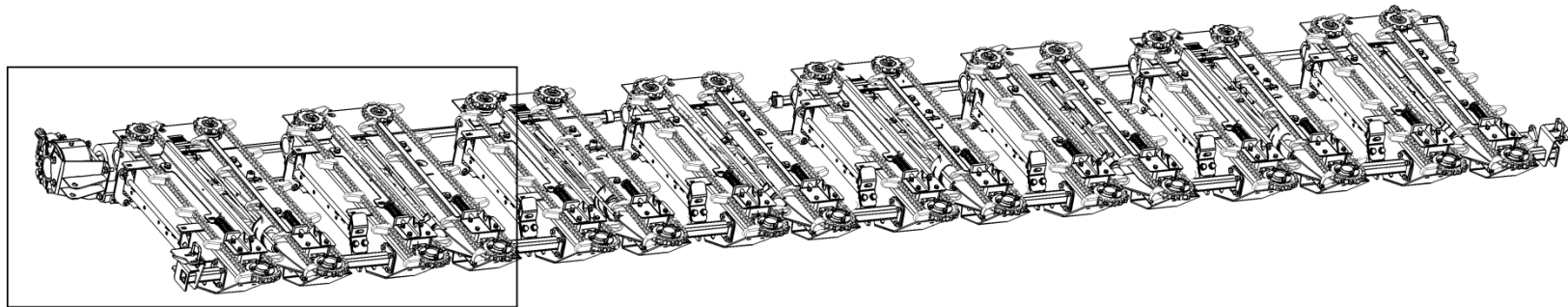

Рисунок 15 - Установка русел и редукторов CS-1270.01.47.000-01

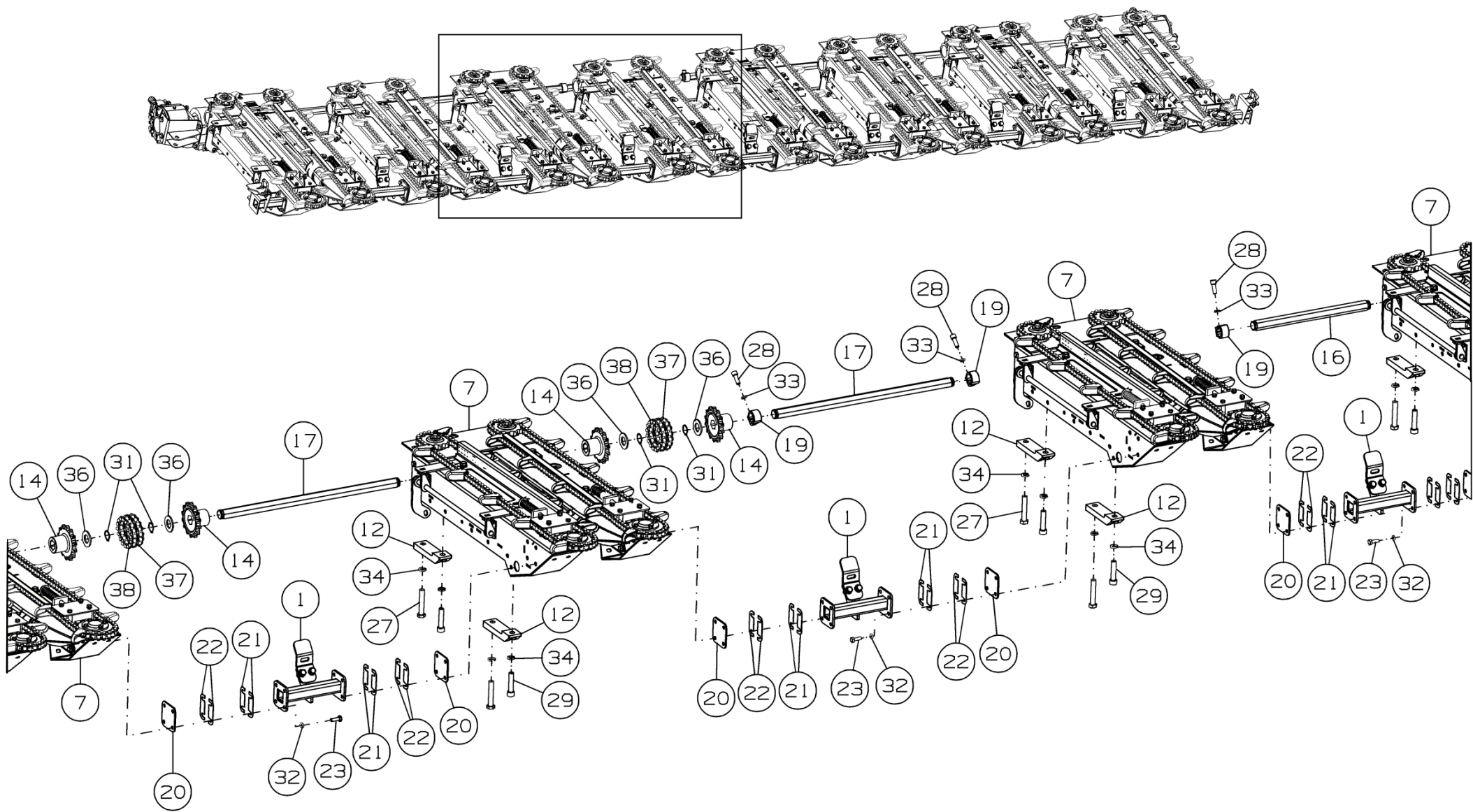

Рисунок 16 - Установка русел и редукторов CS-1270.01.47.000-01

Установка русел и редукторов CS-1270.01.47.000-01

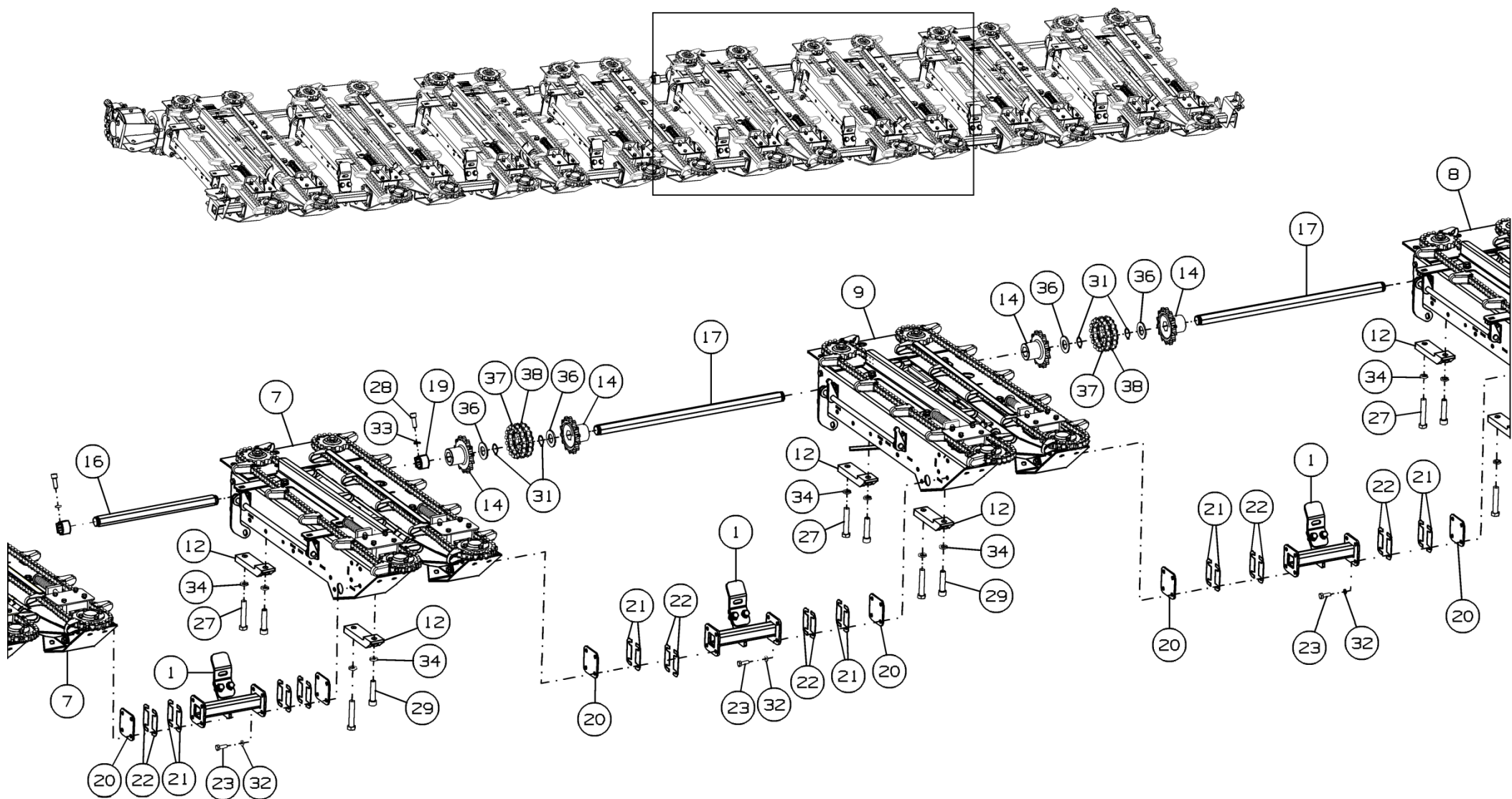
Номер рисунка	Номер позиции	Обозначение	Наименование сборочных единиц, деталей	Количество, шт.	Примечание
13,14, 15,16	1	CS-1270.01.47.020	Распорка центральная	7	
	2	CS-1270.01.47.030A	Боковой кронштейн	1	
	3	CS-1270.01.47.030A-01	Боковой кронштейн	1	
	4	CS-870.01.00.250	Кронштейн	1	
	5	CS-870.01.00.270	Кронштейн	1	
	6	CS-1270.01.16.300Б-01	Установка механизма управления отрывными пластинами	1	
	7	CS-1270.01.06.000A	Русло	5	
	8	CS-1270.01.06.000A-01	Русло	1	
	9	CS-1270.01.06.000A-02	Русло	1	
	10	CS-1270.01.06.000A-03	Русло	1	
	11	CS-870.01.17.401	Проставка	2	
	12	CS-1270.01.16.607	Опора	16	
	13	CS-1270.01.16.611	Звездочка	2	
	14	CS-1270.01.16.612A	Звездочка	14	
	15	CS-1270.01.16.614Б	Вал шестигранный	1	
	16	CS-1270.01.16.614Б-01	Вал шестигранный	2	
	17	CS-1270.01.16.614Б-02	Вал шестигранный	4	
	18	CS-1270.01.16.614Б-03	Вал шестигранный	1	
	19	CS-1270.01.16.616	Ступица	4	
	20	ППК-81.01.00.401	Прокладка	14	
	21	ППК-81.01.00.407	Прокладка регулировочная	28	
	22	ППК-81.01.00.407-01	Прокладка регулировочная	28	
	23		Болт М10-6gx30.88.35.019 ГОСТ 7798-70	64	
	24		Болт М12-6gx20.88.35.019 (S18) ГОСТ 7798-70	4	
	25		Болт М12-6gx30.88.019 ГОСТ 7798-70	4	
	26		Болт М12-6gx45.88.35.019 ГОСТ 7798-70	8	

Установка русел и редукторов CS-1270.01.47.000-01

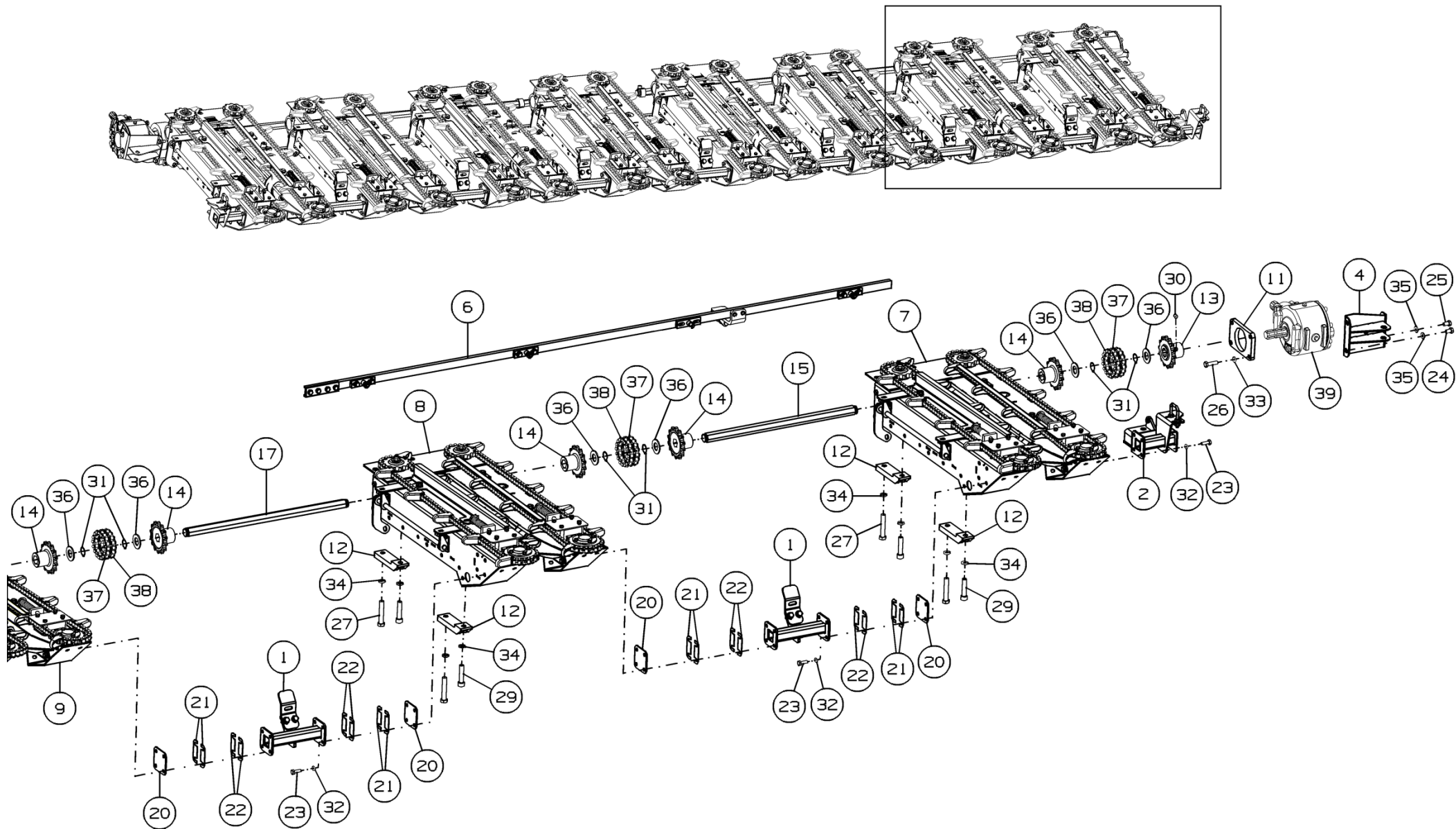
Номер рисунка	Номер позиции	Обозначение	Наименование сборочных единиц, деталей	Количество, шт.	Примечание
13,14, 15,16	27		Болт М16-6gx90.88.35.019 ГОСТ 7798-70	16	
	28		Винт М12-6gx35.109.30ХГСА.05 ГОСТ 11738-84	4	
	29		Винт М16-6gx70.88.019 ГОСТ 11738-84	16	
	30		Винт М12-6gx16.45Н.019 ГОСТ РИСО 4027-2013	4	
	31		Кольцо А30 ГОСТ 13942-86	14	
	32		Шайба 10Т 65Г 019 ГОСТ 6402-70	64	
	33		Шайба 12Т 65Г 019 ГОСТ 6402-70	12	
	34		Шайба 16Т 65Г 019 ГОСТ 6402-70	32	
	35		Шайба С.12.01.019 ГОСТ 11371-78	8	
	36		Шайба А.30.01.019 ГОСТ 11371-78	14	
	37		Цепь 2ПР-25,4-114 ГОСТ 13568-97	8	
	38		Звено С-2ПР-25,4-114 ГОСТ 13568-97	8	
	39		Редуктор боковой 9.304.615.000 по каталогу "Comer"	2	



Рисунок 17 - Распорка центральная CS-1270.01.47.020

Распорка центральная CS-1270.01.47.020

Номер рисунка	Номер позиции	Обозначение	Наименование сборочных единиц, деталей	Количество, шт.	Примечание
17	1	CS-1270.01.47.050	Распорка центральная	1	
	2	CS-1270.01.47.404A	Кроштейн	1	
	3		Болт М12-6gx35.88.35.019 ГОСТ 7798-70	2	
	4		Шайба 12Т 65Г 019 ГОСТ 6402-70	2	
	5		Шайба С.12.01.019 ГОСТ 11371-78	2	

CS-1270.01.47.030A

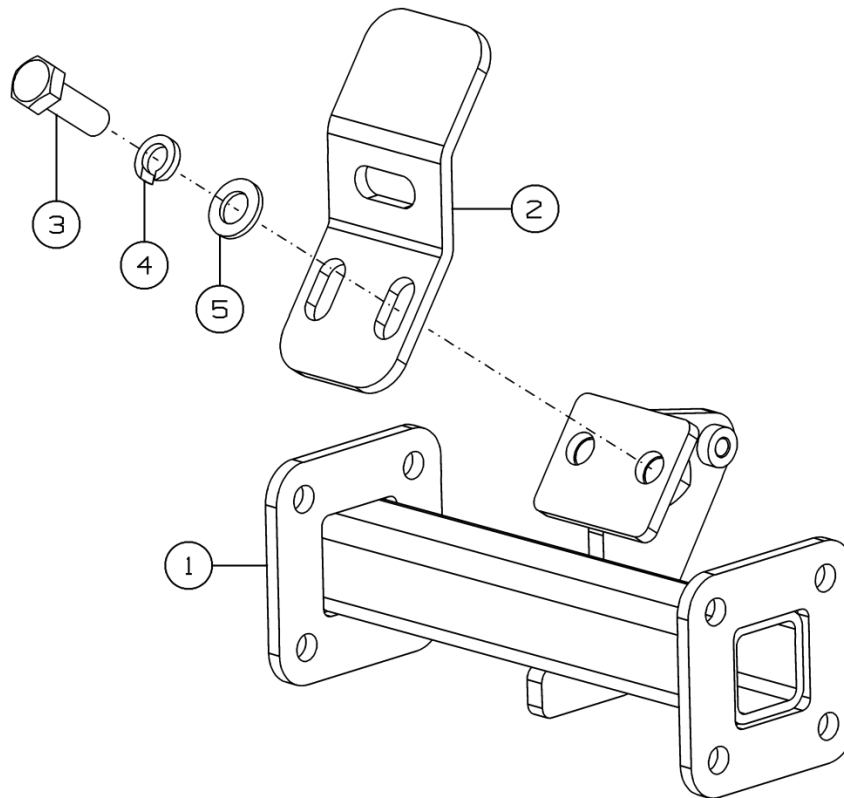
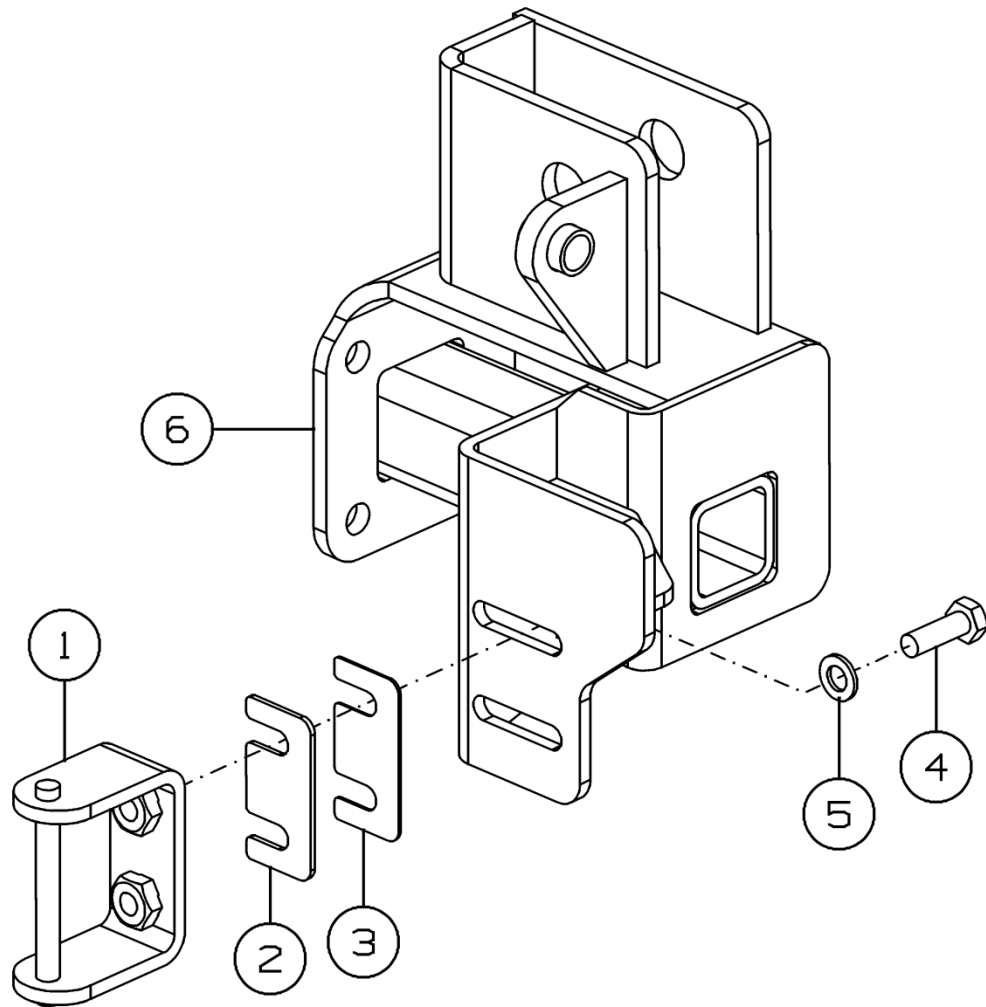

CS-1270.01.47.030A-01



Рисунок 18 - Боковой кронштейн CS-1270.01.47.030A и CS-1270.01.47.030A-01

Боковой кронштейн CS-1270.01.47.030А и CS-1270.01.47.030А-01

Номер рисунка	Номер позиции	Обозначение	Наименование сборочных единиц, деталей	Количество, шт.	Примечание
18	1	CS-1270.01.47.070	Зацеп	2	
	2	CS-1270.01.47.409	Пластина	2	
	3	CS-1270.01.47.409-01	Пластина	2	
	4		Болт М8-6gx25.88.35.019 ГОСТ 7798-70	4	
	5		Шайба С.8.01.019 ГОСТ 11371-78	4	
	6	CS-1270.01.47.040А	Боковой кронштейн	1	Для CS-1270.01.47.030А
	7	CS-1270.01.47.040А-01	Боковой кронштейн	1	Для CS-1270.01.47.030А-01

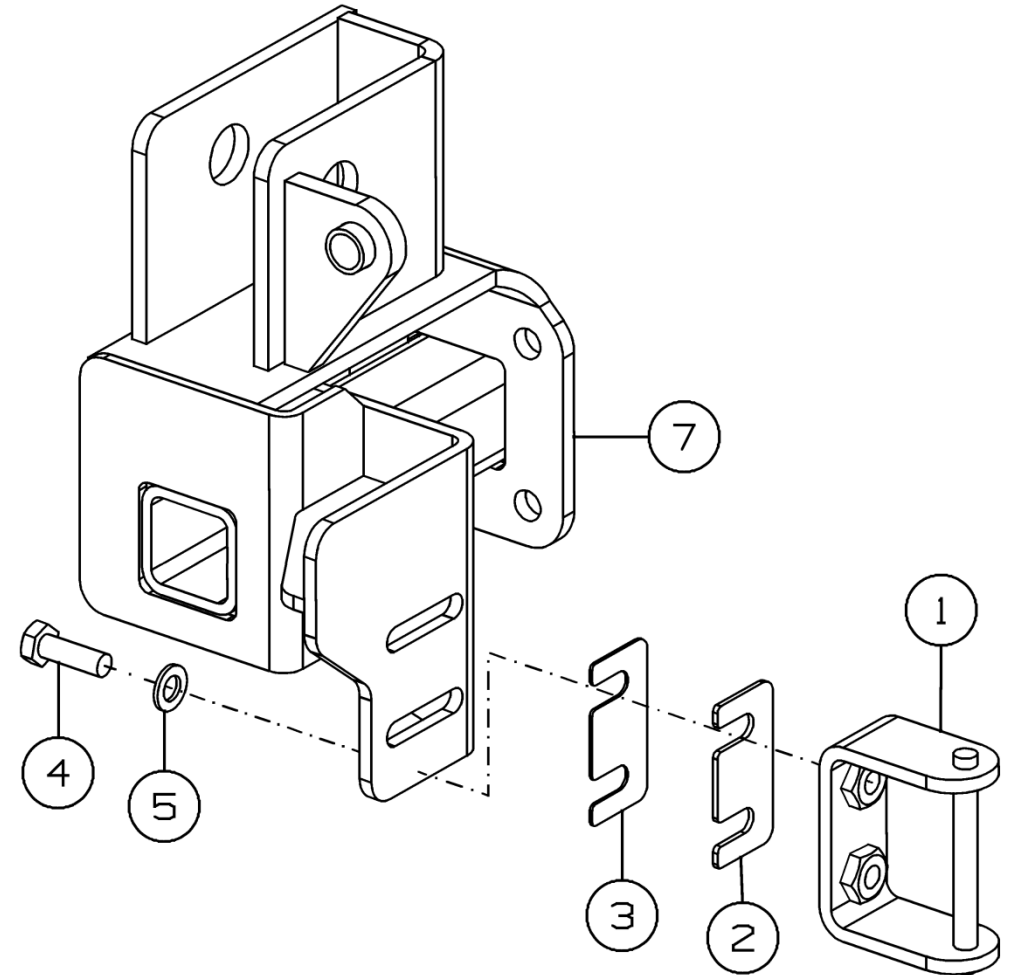

Рисунок 19 - Установка механизма управления отрывными пластинами CS-1270.01.16.300B-01

Установка механизма управления отрывными пластинами CS-1270.01.16.300Б-01

Номер рисунка	Номер позиции	Обозначение	Наименование сборочных единиц, деталей	Количество, шт.	Примечание
19	1	CS-1270.01.16.310	Упор	8	
	2	CS-1270.01.16.450	Кронштейн	1	
	3	CS-1270.01.16.457	Сцепка	1	
	4	CS-1270.01.16.466-01	Полоса	1	
	5	CS-870.01.16.401	Полоса	1	
	6		Болт М10-6gx25.88.35.019 ГОСТ 7798-70	4	
	7		Болт М10-6gx30.88.35.019 ГОСТ 7798-70	18	
	8		Шайба 10Т 65Г 019 ГОСТ 6402-70	22	
	9		Шайба С.10.01.019 ГОСТ 11371-78	16	
	10		Шайба С.12.01.019 ГОСТ 11371-78	8	
	11		Штифт А.3x22.60С2 ГОСТ 14229-93	8	

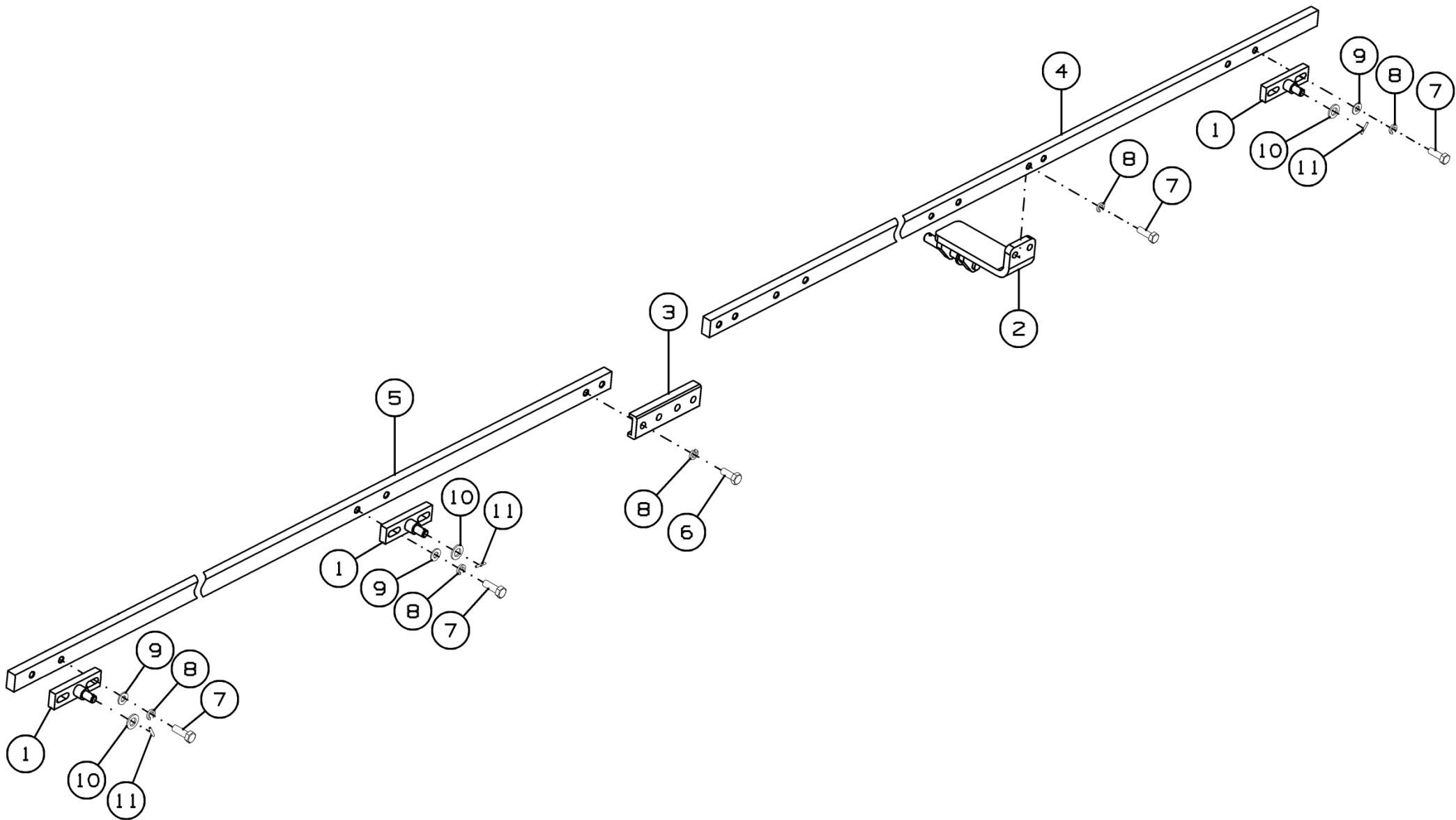

Рисунок 20 - Ресло CS-1270.01.06.000A/-01/-02/-03

Русло CS-1270.01.06.000A/-01/-02/-03

Номер рисунка	Номер позиции	Обозначение	Наименование сборочных единиц, деталей	Количество, шт.	Примечание
20	1	CS-1270.01.16.070A	Установка натяжного устройства	2	
	2	CS-1270.01.06.110A	Пластина подвижная	1	Доп. замена на CS-1270.01.06.120A совместно с CS-1270.01.06.415 или на CS-1270.01.06.130A совместно с CS-1270.01.06.416
	3	CS-1270.01.06.140	Пластина неподвижная	1	
	4	CS-1270.01.16.150A	Аппарат измельчающий	1	
	5	CS-1270.01.16.110Б	Рычаг	1	
	6	CS-1270.01.06.100	Установка чистиков	1	
	7	CS-1270.01.16.423A	Накладка	2	
	8	CS-1270.01.16.423A-01	Накладка	6	Наиб. количество
	9	CS-1270.01.16.424A	Успокоитель	1	
	10	CS-1270.01.16.424A-01	Успокоитель	1	
	11	CS-1270.01.16.432	Кронштейн	1	
	12	CS-1270.01.16.432-01	Кронштейн	1	
	13	CS-1270.01.16.453	Прокладка регулировочная	10	Наиб. количество
	14	CS-1270.01.16.454	Прокладка регулировочная	10	Наиб. количество
	15	CS-1270.01.06.421	Шайба	2	
	16	CS-1270.01.06.421-01	Шайба	2	Наиб. количество
	17		Болт М10-6gx20.88.35.019 ГОСТ 7798-70	4	
	18		Болт М10-6gx25.88.35.019 ГОСТ 7798-70	7	
	19		Болт М12-6gx30.88.019 ГОСТ 7798-70	4	
	20		Болт М14-6gx30.109.019 ГОСТ 7798-70	1	
	21		Шайба 10Т 65Г 019 ГОСТ 6402-70	4	

Русло CS-1270.01.06.000A/-01/-02/-03

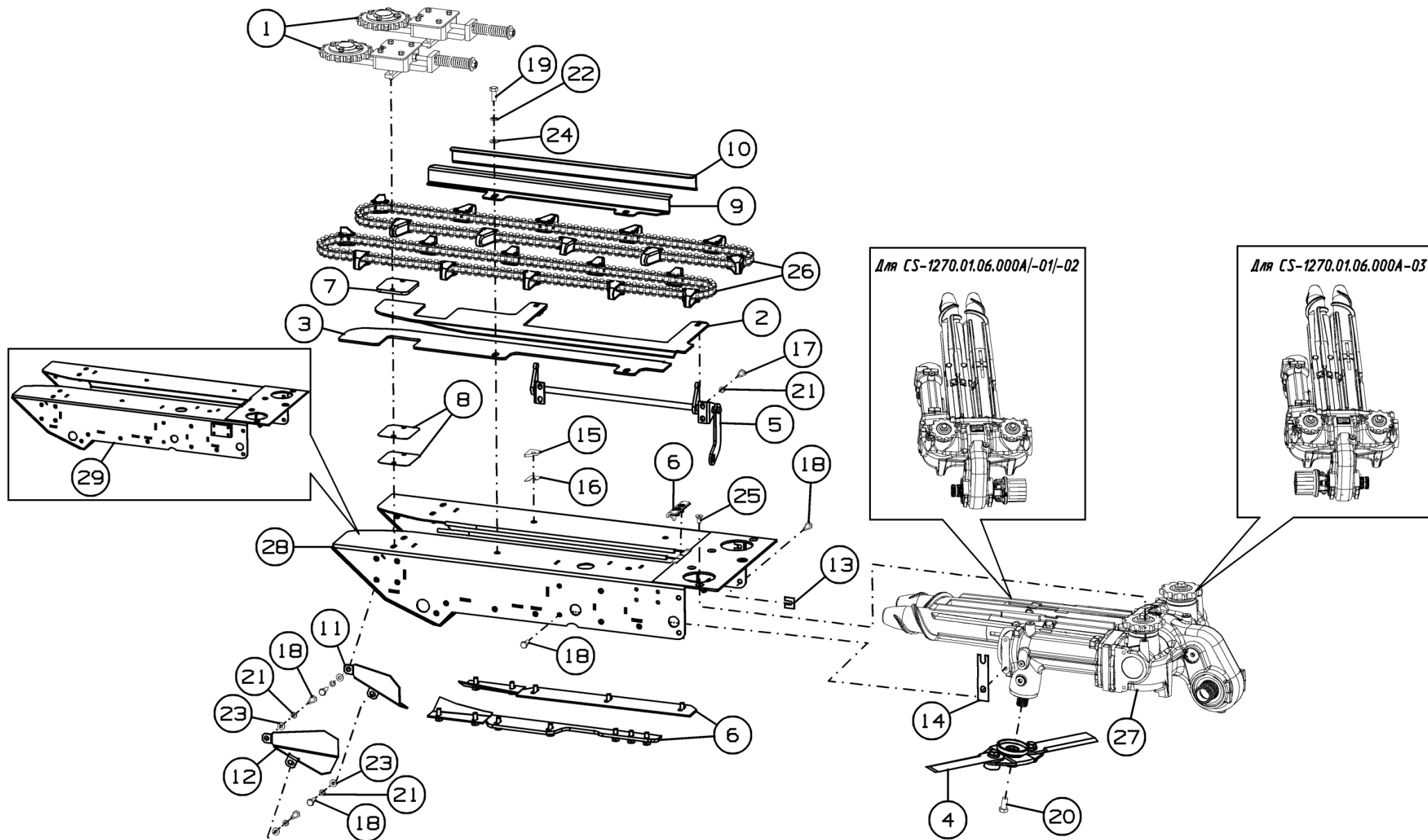
Номер рисунка	Номер позиции	Обозначение	Наименование сборочных единиц, деталей	Количество, шт.	Примечание
20	22		Шайба 12Т 65Г 019 ГОСТ 6402-70	4	
	23		Шайба С.10.01.019 ГОСТ 11371-78	4	
	24		Шайба С.12.01.019 ГОСТ 11371-78	4	
	25		Винт М10х20 DIN 7991	4	
	26		Цепь (80звеньев, усилие на разрыв min 40,8 КН, замкнутый контур, длина цепи 2400мм) 1453402739М9 по каталогу IWIS agr.	2	Длина лапки 80мм
	27		Редуктор центральный (в сборе с "тянущими вальцами") 9.868.003.20 по каталогу "Comer"	1	
	28	CS-1270.01.06.010А	Рама	2	Для CS-1270.01.06.000А/-01/-03
	29	CS-1270.01.06.010А-01	Рама	1	Для CS-1270.01.06.000А-02



Рисунок 21 - Установка натяжного устройства CS-1270.01.16.070А

Установка натяжного устройства CS-1270.01.16.070A

Номер рисунка	Номер позиции	Обозначение	Наименование сборочных единиц, деталей	Количество, шт.	Примечание
21	1	CS-1270.01.16.080	Натяжник	1	
	2	CS-1270.01.16.160	Болт	1	
	3	CS-1270.01.06.407	Планка	1	
	4	CS-1270.01.16.201	Прижим	1	
	5	CS-1270.01.16.425A	Пластина	1	
	6	ППК-870.01.06.613	Пружина	1	
	7	CS-1270.01.06.802	Труба	1	
	8		Болт М8-6gx20.88.35.019 ГОСТ 7798-70	4	
	9		Винт М10-6gx55.36.35.019 ГОСТ 11738-84	2	
	10		Шайба 8Т 65Г 019 ГОСТ 6402-70	4	
	11		Шайба С.8.01.019 ГОСТ 11371-78	2	
	12		Шайба С.12.01.019 ГОСТ 11371-78	1	
	13		Гайка М12-6Н.6.019 ГОСТ 5915-70	1	
	14		Масленка 1.1.Ц6.хр ГОСТ 19853-74	1	

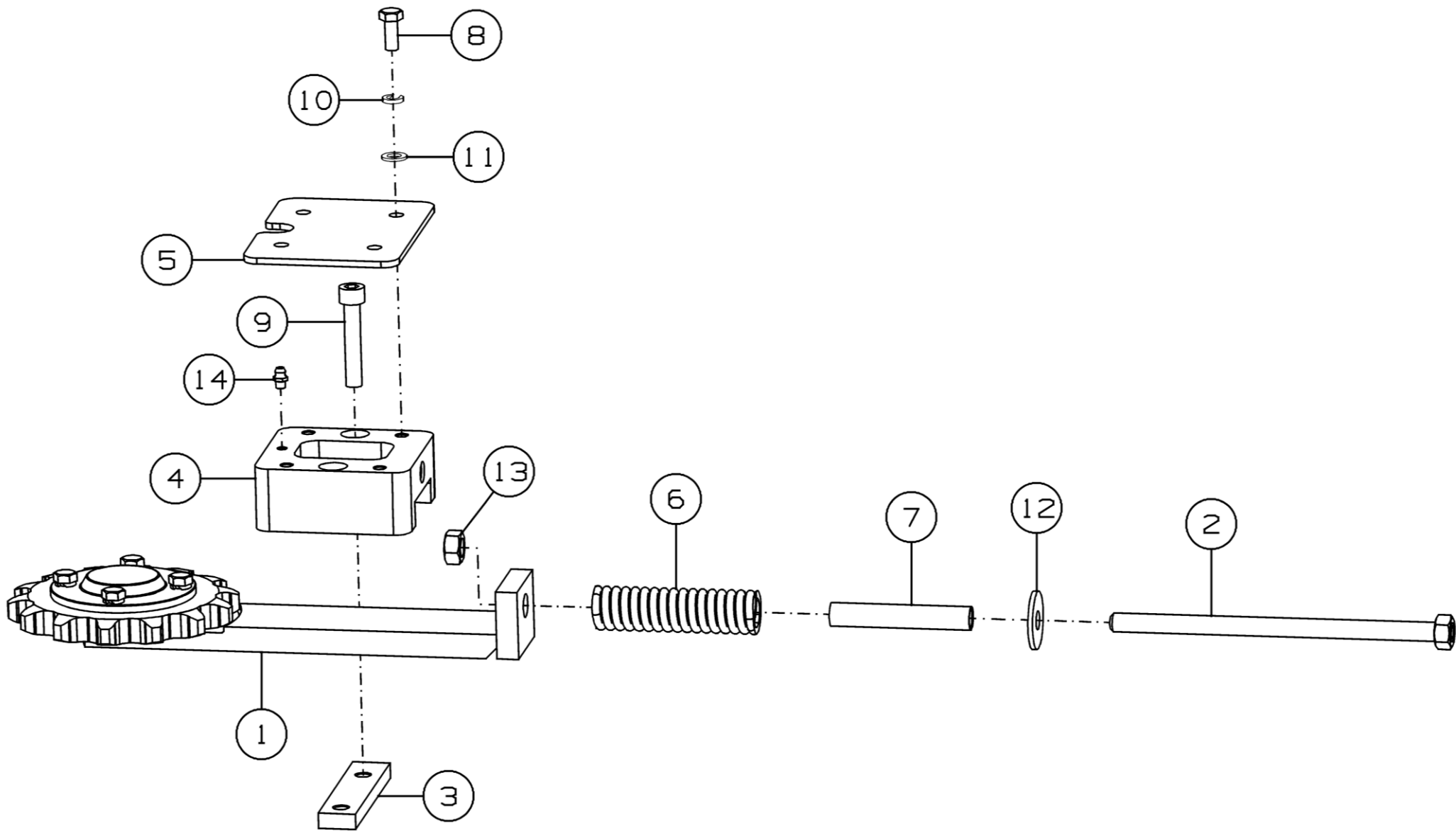

Рисунок 22 - Натяжник CS-1270.01.16.080

Натяжник CS-1270.01.16.080

Номер рисунка	Номер позиции	Обозначение	Наименование сборочных единиц, деталей	Количество, шт.	Примечание
22	1	CS-1270.01.16.090	Ползушка	1	
	2	ППК-870.01.06.411	Шайба	1	
	3	ППК-870.01.06.606	Крышка	1	
	4	ППК-870.01.06.612	Звездочка	1	
	5		Болт М8-6gx20.88.35.019 ГОСТ 7798-70	4	
	6		Шайба 8Т 65Г 019 ГОСТ 6402-70	4	
	7		Подшипник 180205 ГОСТ 8882-75	1	
	8		Кольцо стопорное DIN 471-20x1,2	1	

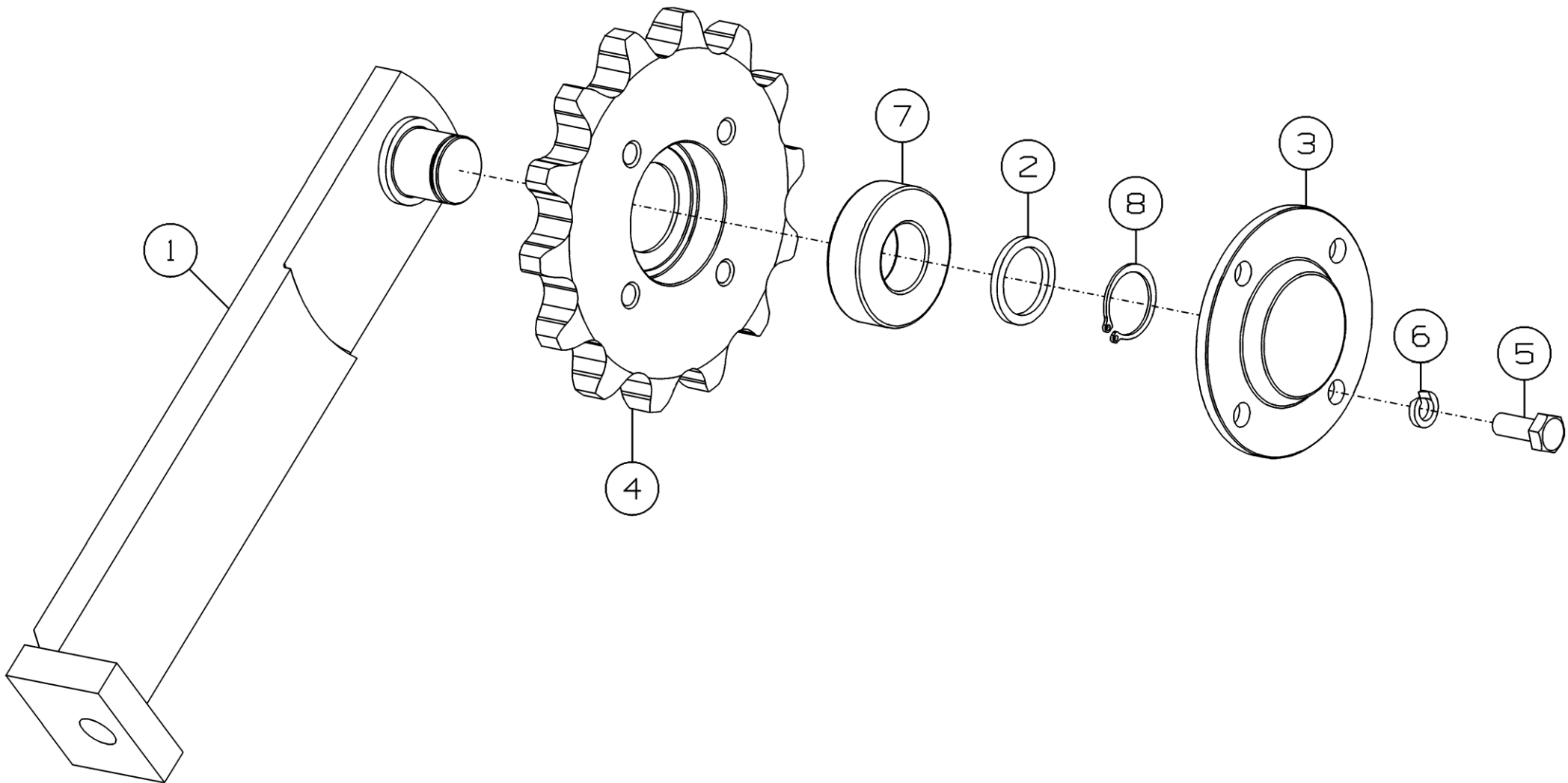

Рисунок 23 - Аппарат измельчающий CS-1270.01.16.150А

Аппарат измельчающий CS-1270.01.16.150А

Номер рисунка	Номер позиции	Обозначение	Наименование сборочных единиц, деталей	Количество, шт.	Примечание
23	1	CS-1270.01.16.190А	Ступица	1	
	2	ППК-870.01.06.617	Чашка	2	
	3	CS-1270.01.16.447	Шайба	1	
	4	CS-1270.01.16.605	Бонка	2	
	5		Винт с шестигранной головкой М14х40-10.9 ГОСТ Р ИСО 4017-2013	2	
	6		Гайка V М14-10 DIN 980	2	
	7		Кольцо стопорное DIN 472-36х1,5	1	
	8	ППК-870.01.06.451	Нож	2	

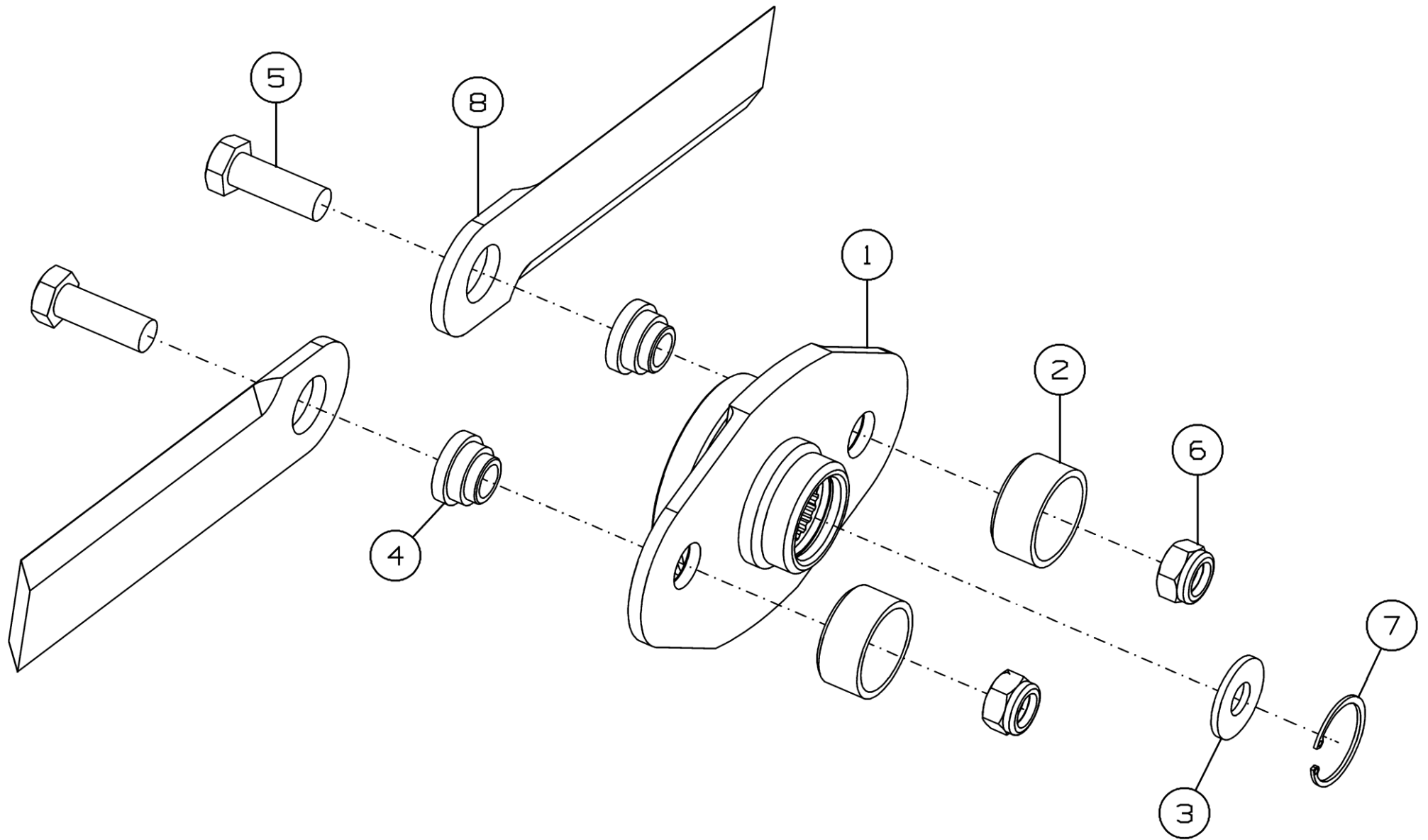

Рисунок 24 - Установка чистиков CS-1270.01.06.100

Установка чистиков CS-1270.01.06.100

Номер рисунка	Номер позиции	Обозначение	Наименование сборочных единиц, деталей	Количество, шт.	Примечание
24	1	CS-1270.01.26.401Б	Кронштейн	1	
	2	CS-1270.01.06.403Б	Чистик	1	
	3	CS-1270.01.06.404	Чистик	1	
	4	CS-1270.01.16.431	Чистик	1	
	5	CS-1270.01.16.431-01	Чистик	1	
	6	CS-1270.01.16.437	Накладка	2	
	7		Болт М10-6gx25.88.35.019 ГОСТ 7798-70	12	
	8		Винт М8x18 DIN 7991	2	
	9		Шайба 10Т 65Г 019 ГОСТ 6402-70	12	
	10		Шайба 10.01.019 ГОСТ 6958-78	12	

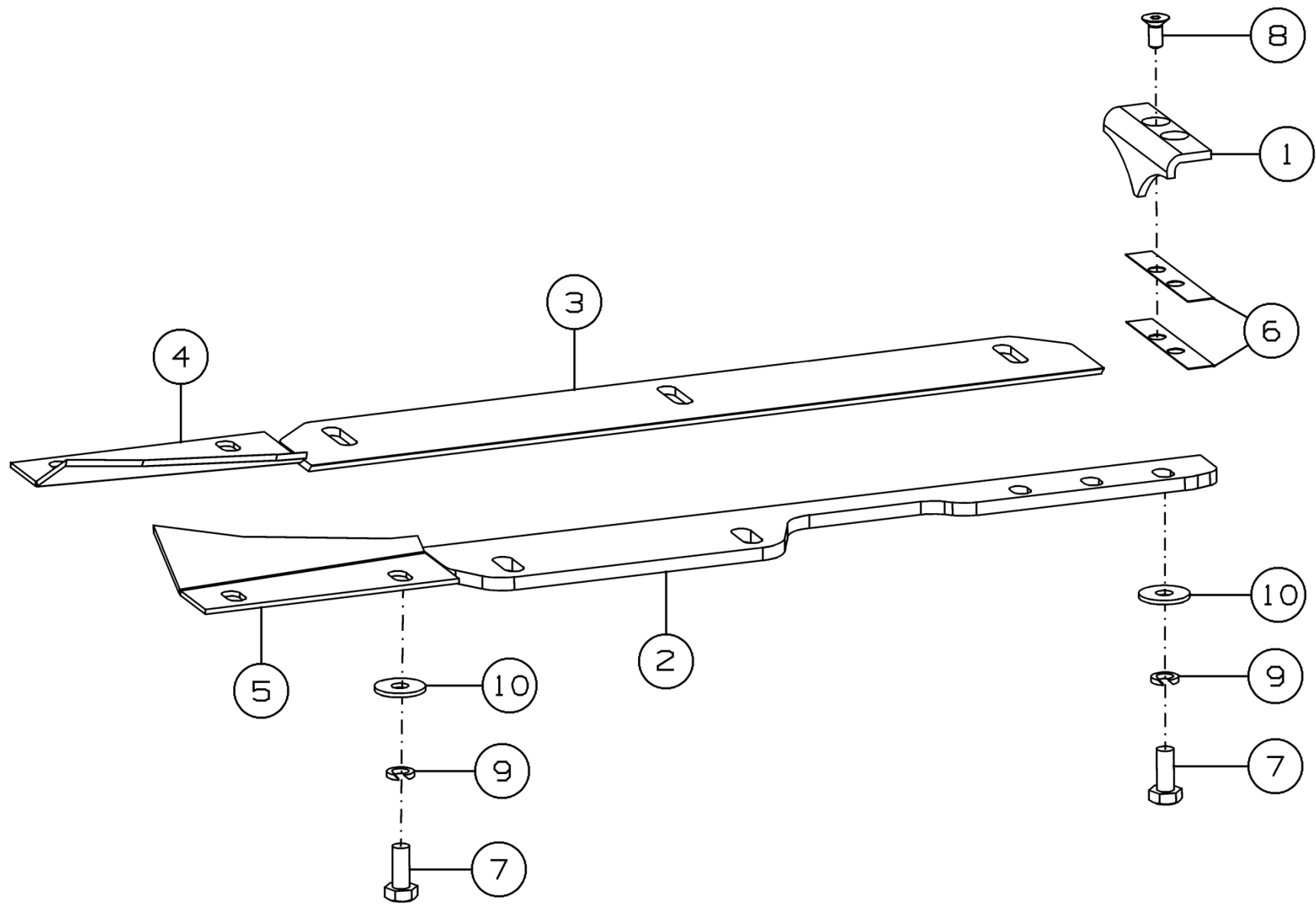

Рисунок 25 - Установка гидрооборудования CS-1270.01.05.000Б

Установка гидрооборудования CS-1270.01.05.000Б

Номер рисунка	Номер позиции	Обозначение	Наименование сборочных единиц, деталей	Количество, шт.	Примечание
25	1	081.27.09.880	Полумуфта	2	
	2	CS-1270.01.05.401A	Кронштейн	1	
	3	CS-1270.01.05.402A	Кронштейн	1	
	4	CS-1270.01.05.801	Трубка	2	
	5	ППК-81.01.05.602	Штуцер переходной	2	
	6	ППК-81.01.05.605	Штуцер переходной	2	
	7	142.09.17.601-03	Штуцер ввертной	2	
	8		Болт М6-6gx40.88.35.019 ГОСТ 7798-70	1	
	9		Болт М12-6gx30.88.019 ГОСТ 7798-70	4	
	10		Гайка М14x1,5-6Н.6.019 ГОСТ 5915-70	2	
	11		Гайка М20x1,5-6Н.06.019 ГОСТ 5916-70	2	
	12		Шайба 6Т 65Г 019 ГОСТ 6402-70	1	
	13		Шайба 12Т 65Г 019 ГОСТ 6402-70	4	
	14		Шайба С 14.01.019 ГОСТ 6958-78	2	
	15		Шайба С.12.01.019 ГОСТ 11371-78	4	
	16		Шайба С.14.01.019 ГОСТ 11371-78	2	
	17		Шайба С.16.01.019 ГОСТ 11371-78	1	
	18		Штифт А.3x22.60С2 ГОСТ 14229-93	1	
	19		Штифт А.4x26.60С2 ГОСТ 14229-93	2	
	20		Кольцо 011-015-25-2-2 ГОСТ 18829-73	2	
	21		Ось 2-14b12x45.35.Ц9хр ГОСТ 9650-80	1	
	22		Гайка накидная UEM NW 06L фирма "Hansa Flex"	4	
	23		Гидроцилиндр МС40/25x63-20.2Н2F.ОСОС. 200.01.G(052) по каталогу "Гидросила Белар"	1	

Установка гидрооборудования CS-1270.01.05.000Б

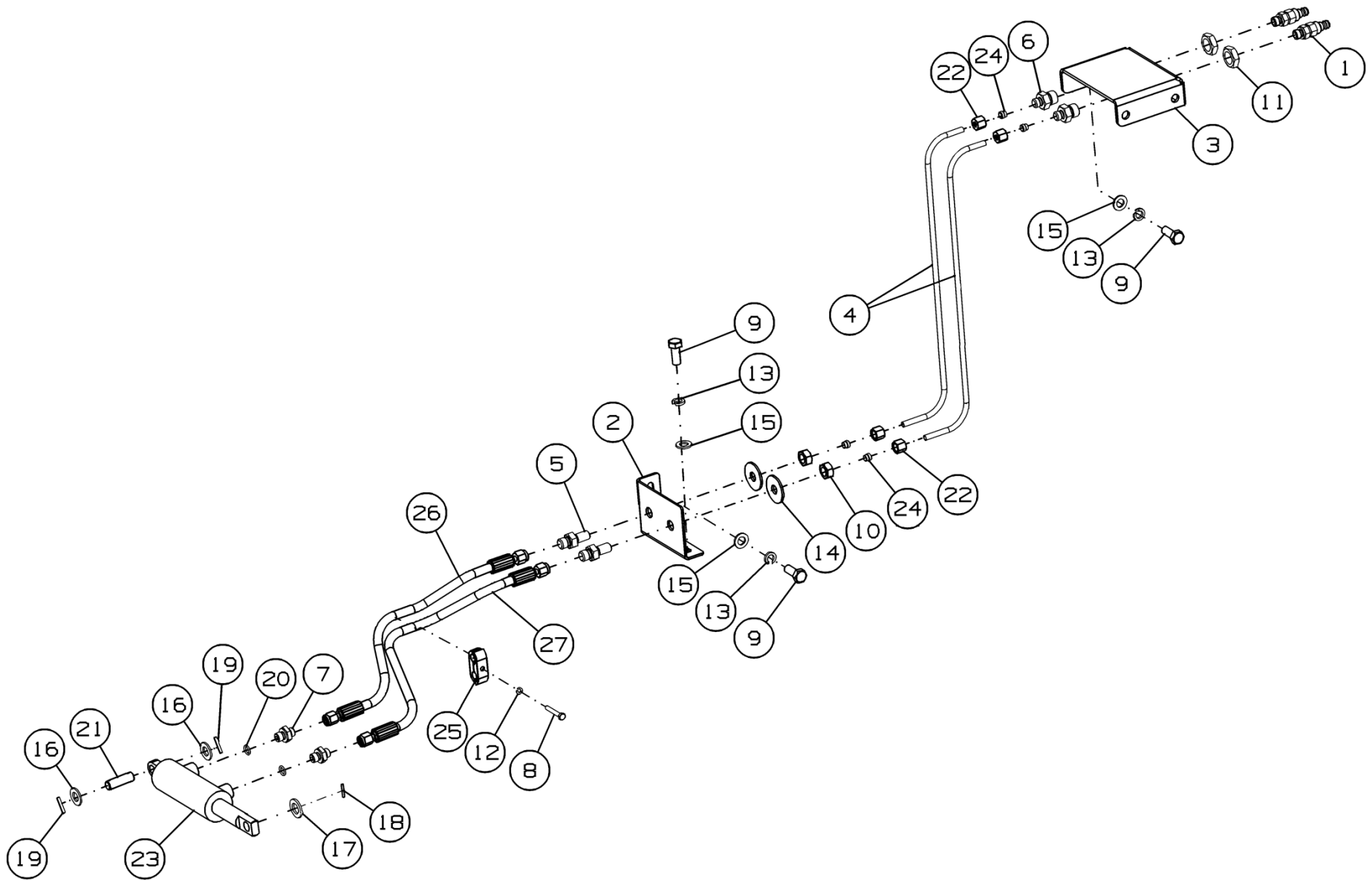
Номер рисунка	Номер позиции	Обозначение	Наименование сборочных единиц, деталей	Количество, шт.	Примечание
25	24		Кольцо врезное SR D 08 LL по каталогу "Hansa Flex"	4	Доп. замена на Кольцо врезное FI-DS-08L/S-W3 по каталогу "Stauff"
	25		Зажим LNGF 312,7/12,7 PA+2 x DPL VERZ по каталогу "Stauff"	1	
	26		Рукав высокого давления 6.A2L.A2L.450.1SN ТУ 4791-001-00166887-2002	1	
	27		Рукав высокого давления 6.A2L.A2L.520.1SN ТУ 4791-001-00166887-2002	1	



Рисунок 26 - Стойка ППК-81.00.00.140А

Стойка ППК-81.00.00.140А

Номер рисунка	Номер позиции	Обозначение	Наименование сборочных единиц, деталей	Количество, шт.	Примечание
26	1	ППК-81.00.00.150А	Фиксатор	1	
	2	ППК-121.01.00.550	Опора	1	
	3	ППК-870.01.00.804	Труба	1	
	4		Ось 2-22h11x115.35.Ц9Хр ГОСТ 9650-80	1	
	5		Шплинт 5x32.019 ГОСТ 397-79	2	
	6	ППК-81.00.00.430	Фиксатор	1	
	7	44-60252	Шплинт быстросъемный	1	
	8	РСМ-10.01.01.809А	Трубка	2	
	9	РСМ-10Б.01.01.014А-05	Поводок	1	

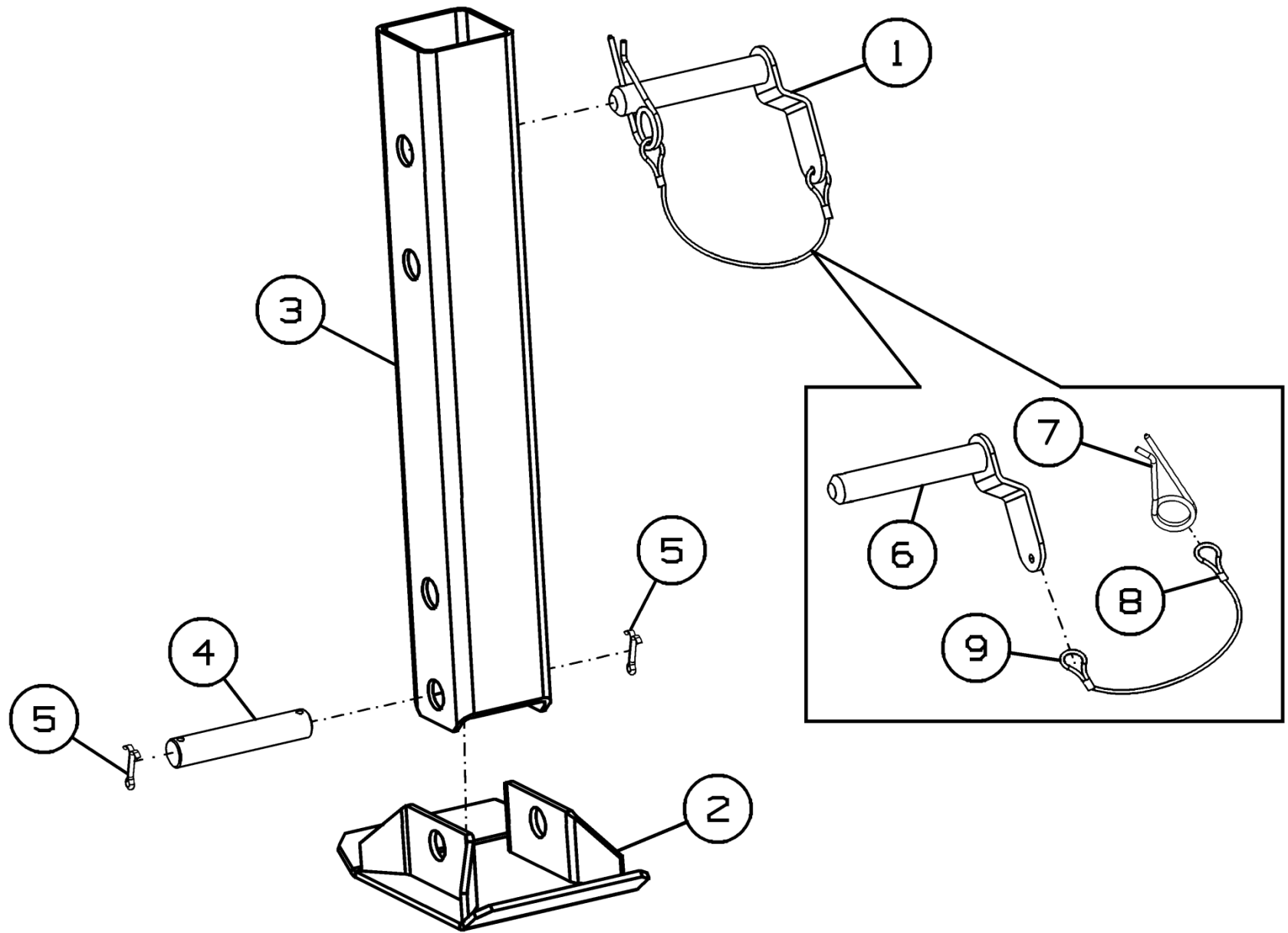

Рисунок 27 - Звездочка ППК-81.01.00.400

Звездочка ППК-81.01.00.400

Номер рисунка	Номер позиции	Обозначение	Наименование сборочных единиц, деталей	Количество, шт.	Примечание
27	1	54-2-48-1	Звездочка	1	
	2	ППК-81.01.00.625	Втулка	1	
	3		Болт М12х70.36.016 ГОСТ 7802-81	1	
	4		Гайка М12-6Н.6.019 ГОСТ 5915-70	1	
	5		Гайка М12-6Н.6.019 ГОСТ 5916-70	1	
	6		Шайба С.12.01.019 ГОСТ 11371-78	1	

Муфта ППК-870.01.00.310А

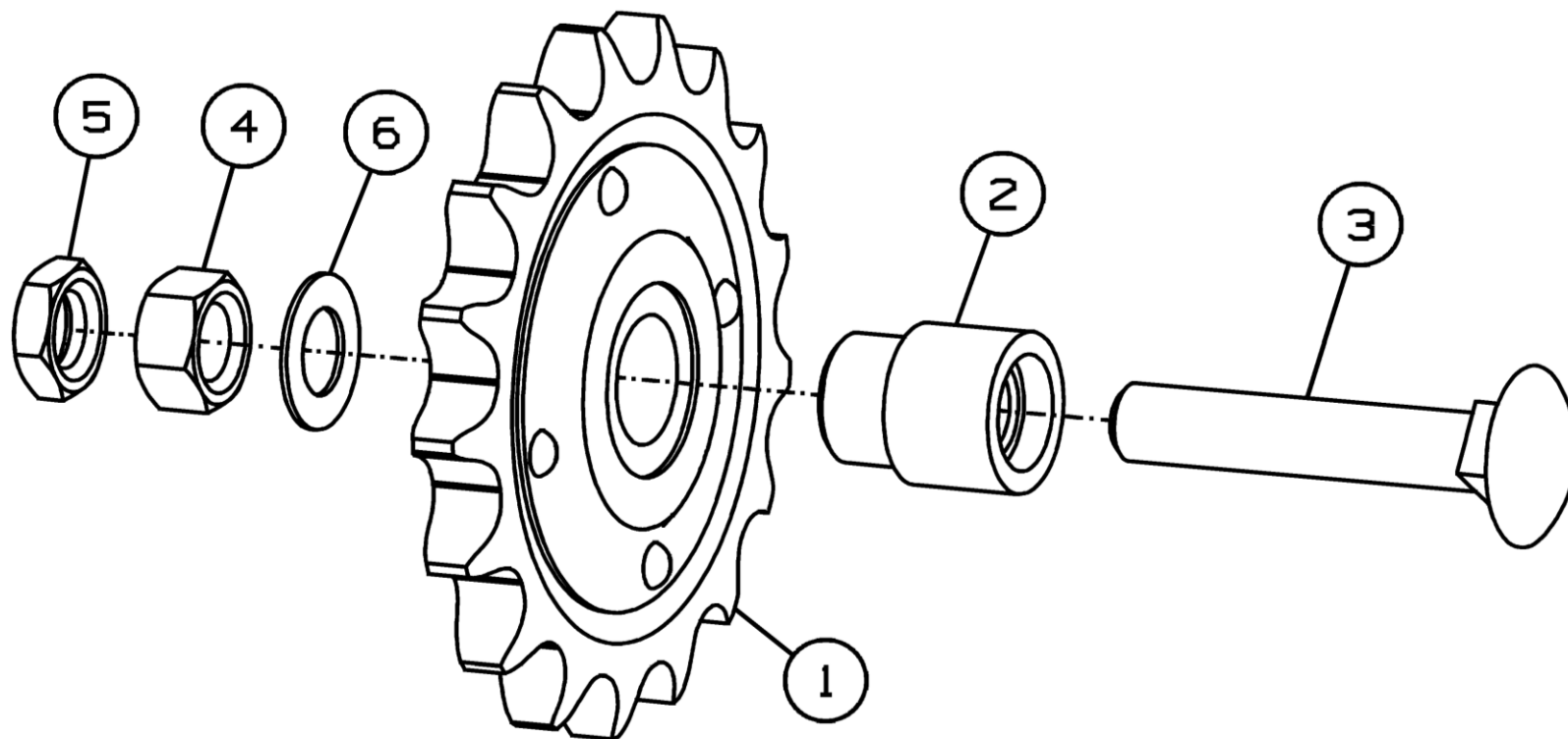
Номер рисунка	Номер позиции	Обозначение	Наименование сборочных единиц, деталей	Количество, шт.	Примечание
28	1	ППК-870.01.00.340А	Звездочка	1	
	2	ППК-121.01.00.370	Ступица трения	1	
	3	РСМ-10.08.01.026	Накладка сцепления	2	
	4	РСМ-10.08.01.513А	Диск нажимной	1	
	5	РСМ-10.08.01.624	Пружина	6	
	6		Болт М10-6gx90.88.35.019 ГОСТ 7798-70	6	
	7		Гайка М10-6Н.6 ГОСТ 5915-70	12	
	8		Шайба С.10x3.01.019 ГОСТ 6958-78	6	
	9		Масленка 1.3.Ц6.хр ГОСТ 19853-74	1	
	10	ППК-870.01.00.350	Звездочка	1	
	11	ППК-870.01.00.406	Звездочка	1	z=19
	12	ППК-121.01.00.001	Втулка	1	
	13	РСМ-10.08.01.009	Втулка	1	
	14	РСМ-10.08.01.521	Обойма	1	
	15		Болт М6-6gx25.109.40Х.016 ГОСТ 7798-70	6	
	16		Шайба 6Т.65Г.019 ГОСТ 6402-70	6	
	17		Кольцо СП 44-57-5 ГОСТ 6308-71	1	



Рисунок 29 - Установка траверсы CS-870.01.00.240A

Установка траверсы CS-870.01.00.240A

Номер рисунка	Номер позиции	Обозначение	Наименование сборочных единиц, деталей	Количество, шт.	Примечание
29	1	CS-870.01.00.260A	Балка	1	
	2		Болт М10-6gx35.58.019 ГОСТ 7798-70	22	
	3		Шайба 10Т 65Г 019 ГОСТ 6402-70	22	
	4		Шайба С 10.01.019 ГОСТ 6958-78	22	

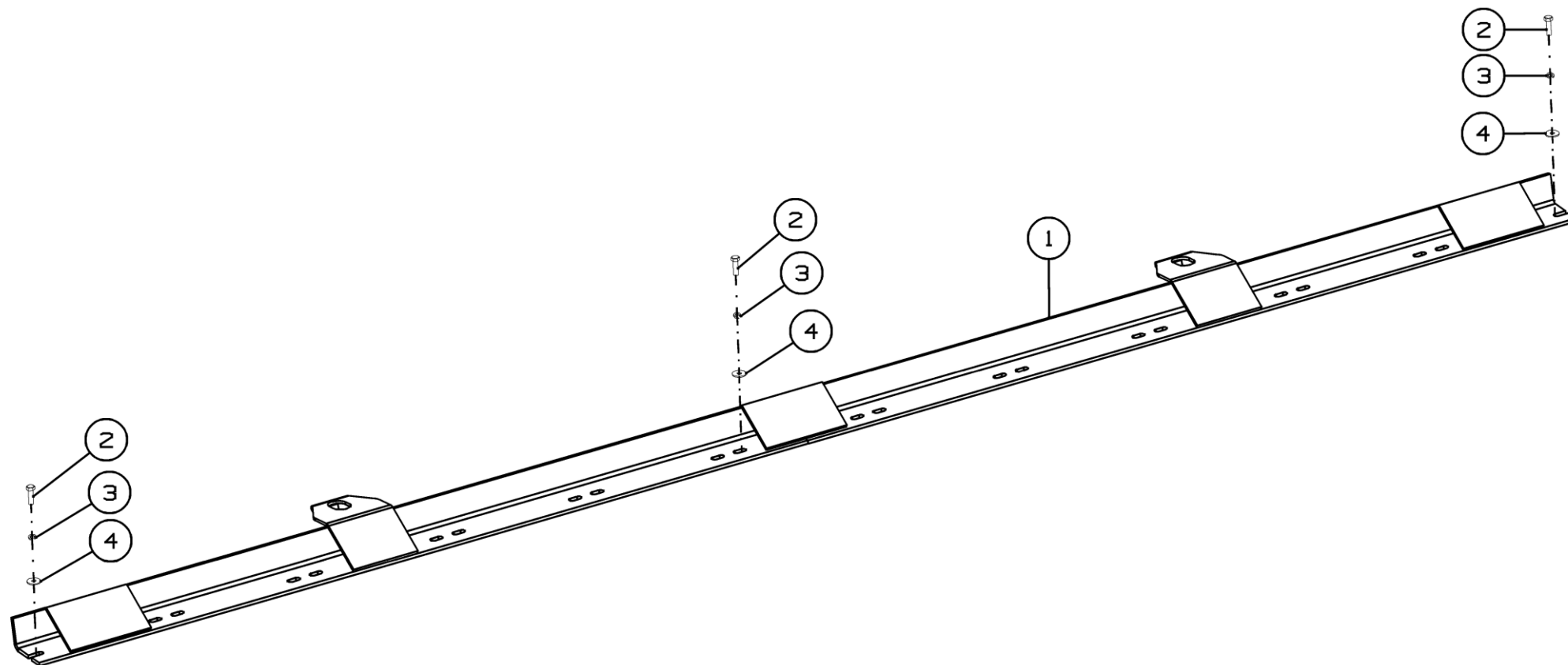

Рисунок 30 - Комплект для агрегатирования CS-870.35.00.000А



Рисунок 31 - Комплект для агрегатирования CS-870.35.00.000A-01

Комплект для агрегатирования CS-870.35.00.000А и CS-870.35.00.000А-01

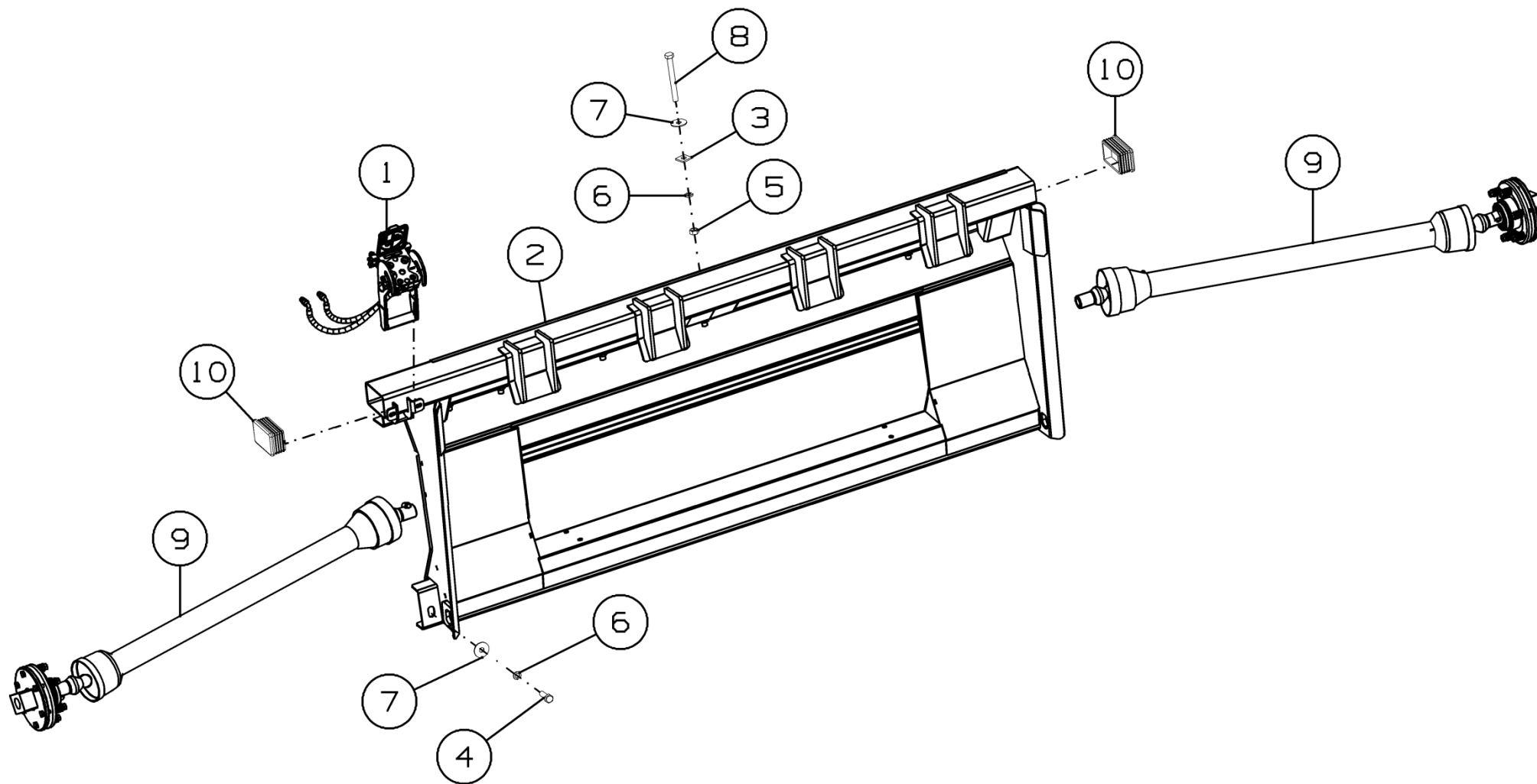
Номер рисунка	Номер позиции	Обозначение	Наименование сборочных единиц, деталей	Количество, шт.	Примечание
30,31	1	ППК-870.15.00.000А	Установка единого гидроразъема FASTER	1	
	2	CS-870.35.01.000А	Рама	1	
	3	ППК-81.01.03.452	Шайба	9	
	4		Болт М16-6gx45.88.35.019 ГОСТ 7798-70	2	
	5		Гайка М16-6Н.6.019 ГОСТ 5915-70	9	
	6		Шайба 16Т 65Г 019 ГОСТ 6402-70	11	
	7		Шайба С 16.01.019 ГОСТ 6958-78	11	
	8		Болт с шестигранной головкой М16х150-8.8 DIN ISO 4014	9	
	9		Вал карданный 09.674.001.00 (Lmin=1461mm, Lmax=2123mm) по каталогу "Comer"	2	Для CS-870.35.00.000А
	10		Заглушка пластиковая 120 x 80	2	

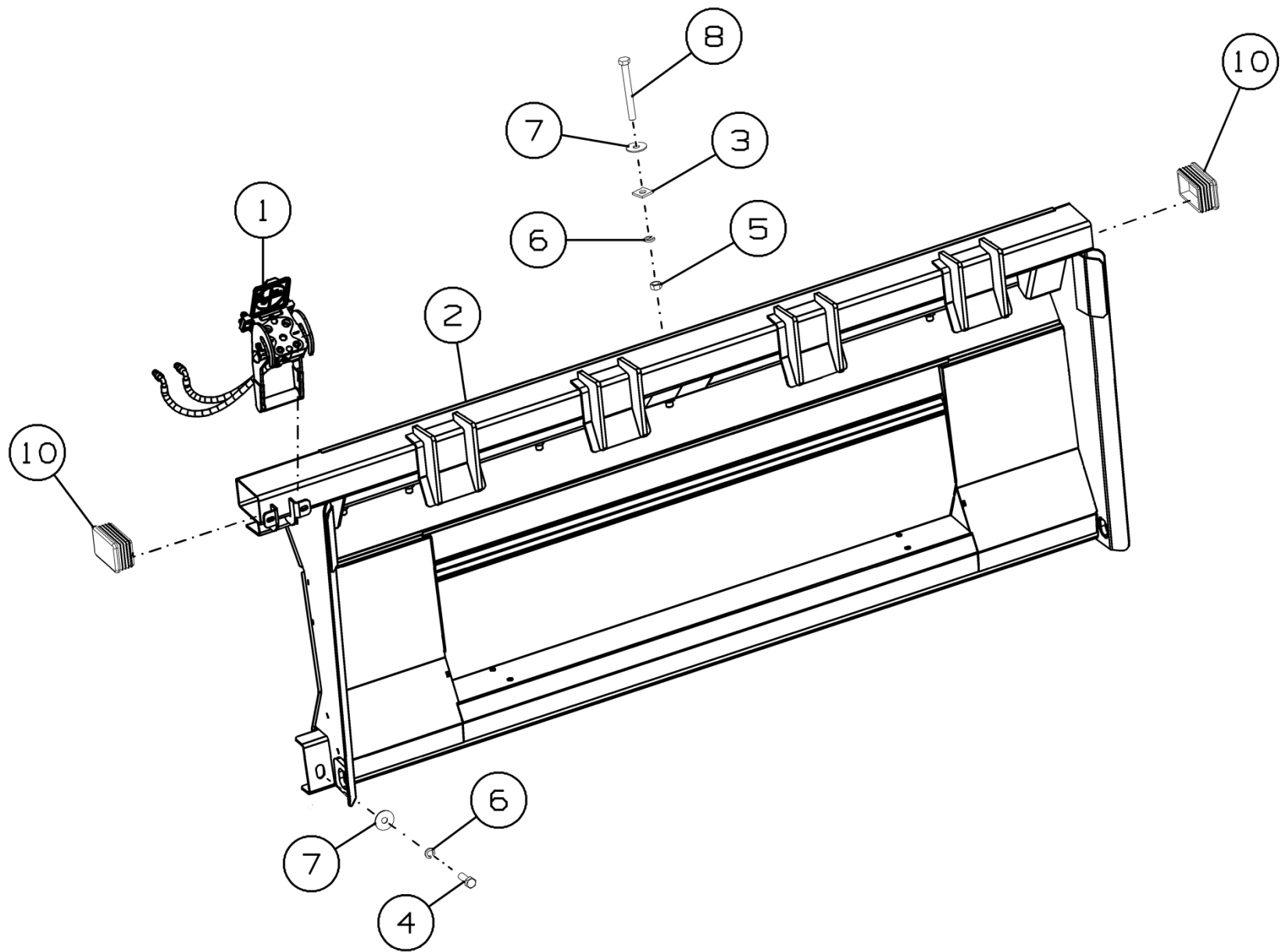

Рисунок 32 - Комплект для агрегатирования CS-870.47.00.000

Комплект для агрегатирования CS-870.47.00.000

Номер рисунка	Номер позиции	Обозначение	Наименование сборочных единиц, деталей	Количество, шт.	Примечание
32	1	CS-870.47.01.000	Рама проставки	1	
	2	ППК-870.15.00.000А	Установка единого гидроразъема FASTER	1	
	3	ППК-81.50.00.040	Фиксатор	2	
	4	ППК-81.47.00.001	Планка	2	
	5	ППК-81.50.00.602	Болт	2	
	6	ППК-81.49.00.421	Уголок	1	
	7	ППК-81.01.03.452	Шайба	14	
	8		Болт М10-6gx20.88.35.019 ГОСТ 7798-70	4	
	9		Болт М16-6gx45.109.40X.019 ГОСТ 7798-70	2	
	10		Гайка М12-6Н.6.019 ГОСТ 5915-70	2	
	11		Гайка М16-6Н.6.019 ГОСТ 5915-70	7	
	12		Шайба С.10.01.019 ГОСТ 11371-78	2	
	13		Шайба 16Т 65Г 019 ГОСТ 6402-70	9	
	14		Шайба С 16x3,9.01.019 ГОСТ 6958-78	2	
	15		Болт с шестигранной головкой М16x150-8.8 DIN ISO 4014	7	
	16		Шплинт 2.2,8x40.019 ОСТ 23.2.2-79	2	
	17		Заглушка пластиковая 60 x 80	2	
	18		Вал карданный 09.674.001.00 (Lmin=1461mm, Lmax=2123mm) по каталогу "Comer"	2	
*	ПСП-1210.40.00.000	Комплект тяг	1		

*позиция на рисунке не показана

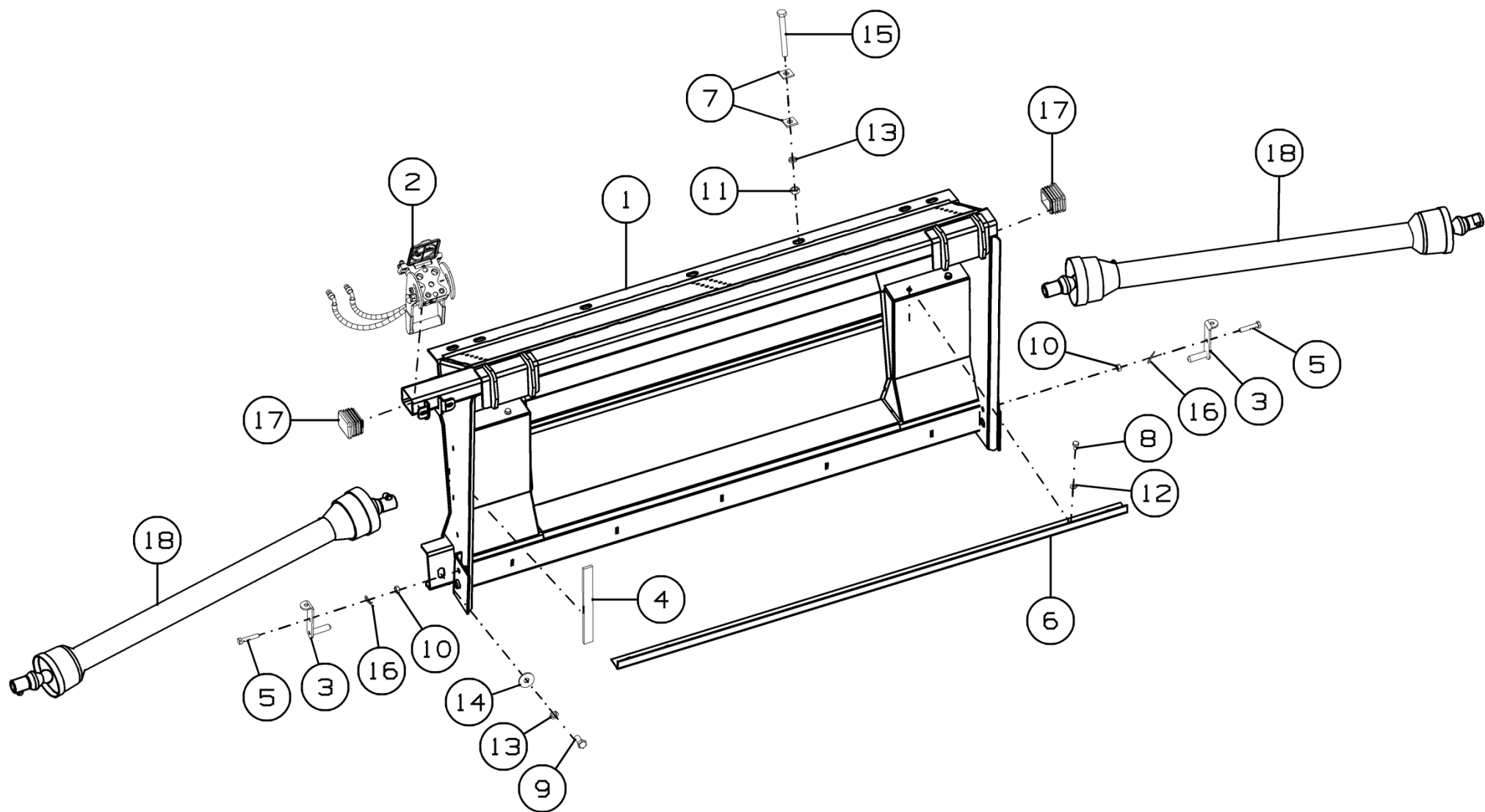

Рисунок 33 - Комплект для агрегатирования CS-870.49.00.000

Комплект для агрегатирования CS-870.49.00.000

Номер рисунка	Номер позиции	Обозначение	Наименование сборочных единиц, деталей	Количество, шт.	Примечание
33	1	CS-870.49.01.000	Рама	1	
	2	ППК-81.10.00.040	Болт	7	
	3	ППК-81.50.00.040	Фиксатор	2	
	4	ППК-870.15.00.000А	Установка единого гидроразъема FASTER	1	
	5	ППК-81.50.00.602	Болт	2	
	6	ППК-81.01.03.452	Шайба	14	
	7		Болт М16-6gx45.109.40X.019 ГОСТ 7798-70	2	
	8		Гайка М16-6Н.6.019 ГОСТ 5915-70	7	
	9		Шайба 16Т 65Г 019 ГОСТ 6402-70	9	
	10		Шайба С 16x3,9.01.019 ГОСТ 6958-78	2	
	11		Шплинт 2.2,8x40.019 ОСТ 23.2.2-79	2	
	12		Заглушка пластиковая 60x80	2	
	13		Вал карданный 09.674.001.00 (Lmin=1461mm, Lmax=2123mm) по каталогу "Comer"	2	

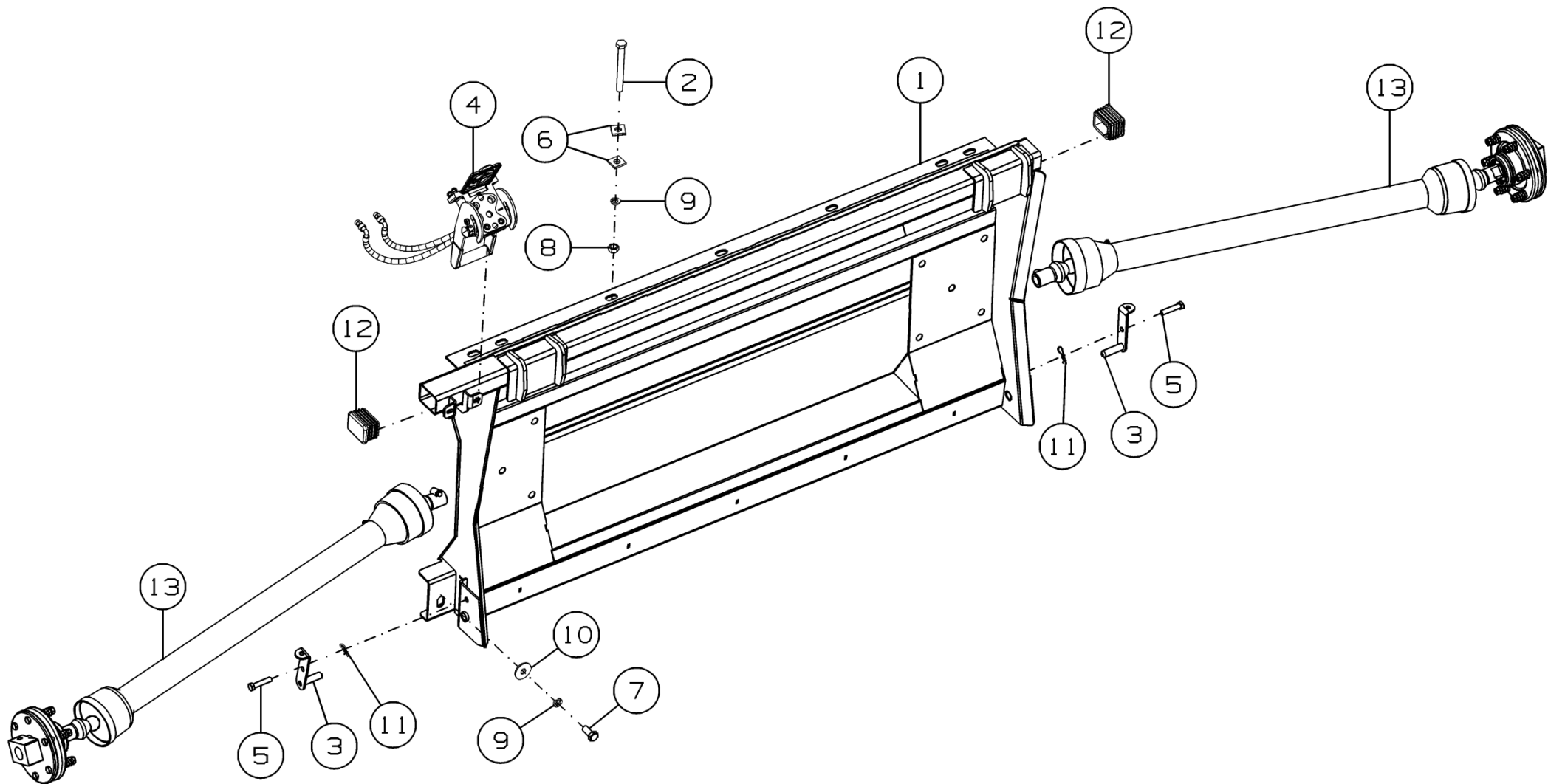

Рисунок 34 - Комплект для агрегатирования с комбайнами "TORUM-770,785" с наклонной камерой 181.23.00.000 CS-870.50.00.000

Комплект для агрегатирования с комбайнами "TORUM-770,785" с наклонной камерой 181.23.00.000 CS-870.50.00.000

Номер рисунка	Номер позиции	Обозначение	Наименование сборочных единиц, деталей	Количество, шт.	Примечание
34	1	CS-870.35.00.000А-01	Комплект для агрегатирования	1	
	2	CS-1270.50.00.110	Кронштейн	1	
	3	CS-1270.50.00.110-01	Кронштейн	1	
	4		Болт М10-6gx25.88.35.019 ГОСТ 7798-70	10	
	5		Шайба 10Т 65Г 019 ГОСТ 6402-70	10	
	6		Шайба С.10.01.019 ГОСТ 11371-78	10	
	7		Вал карданный 09.674.003.01 по каталогу "Comer"	2	

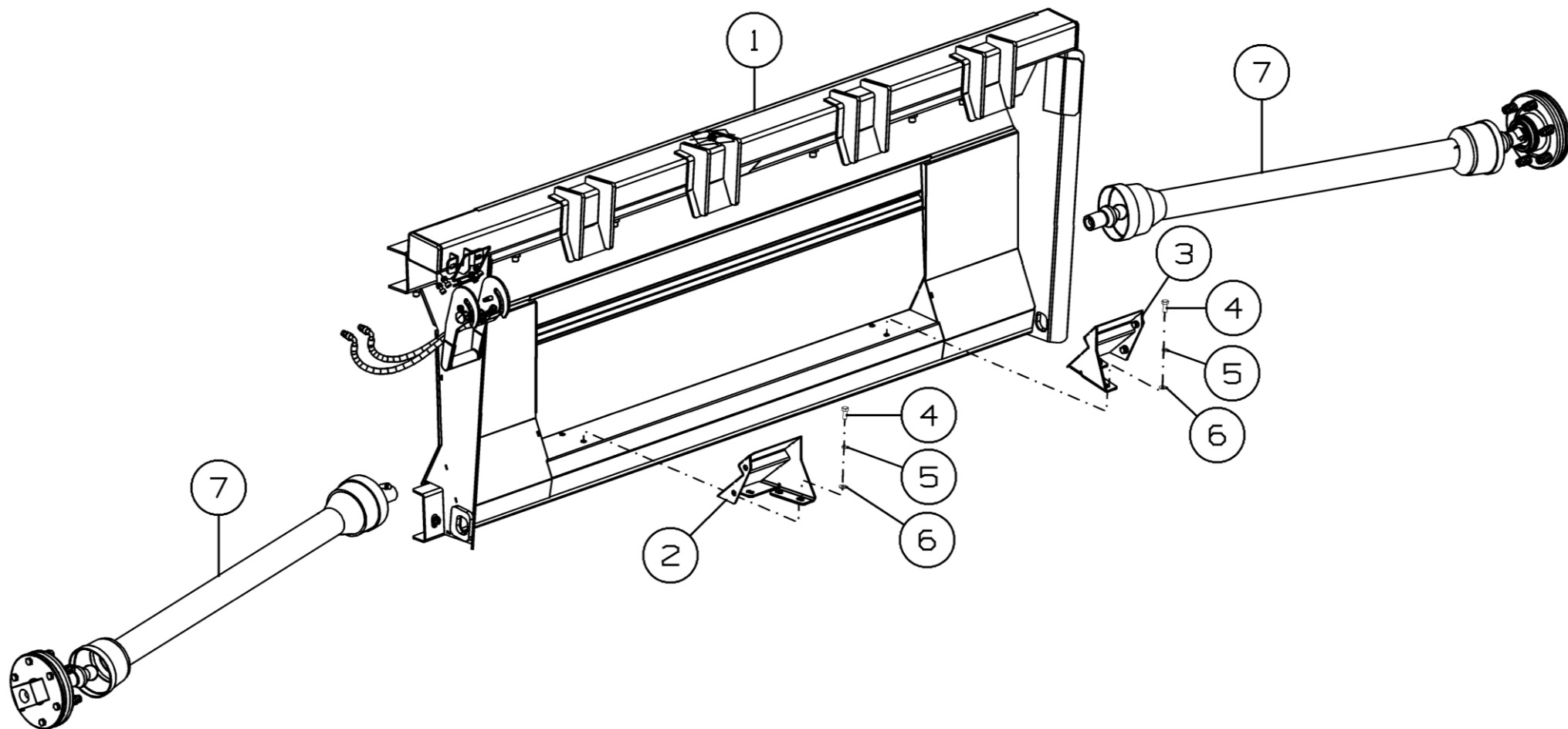

Рисунок 35 - Установка единого гидроразъема FASTER ППК-870.15.00.000

Установка единого гидроразъема FASTER ППК-870.15.00.000А

Номер рисунка	Номер позиции	Обозначение	Наименование сборочных единиц, деталей	Количество, шт.	Примечание
35	1		Винт М8-6gx20.36.35.019 ГОСТ 11738-84	4	
	2		Кольцо 011-015-25 ГОСТ 9833-73	2	
	3		Гайка М8 DIN 985	4	
	4		Разъём неподвижный 2P5065-2-14GFC по каталогу "Faster"	1	
	5		Штуцер ввертной GE08LREDOMDCF по каталогу "Parker"	2	
	6	ППК-81.01.05.615-01	Штуцер	2	
	7		Рукав высокого давления 6.A2L.A3L.710.1SN ТУ 4791-001-24263187-2002	2	L=710мм

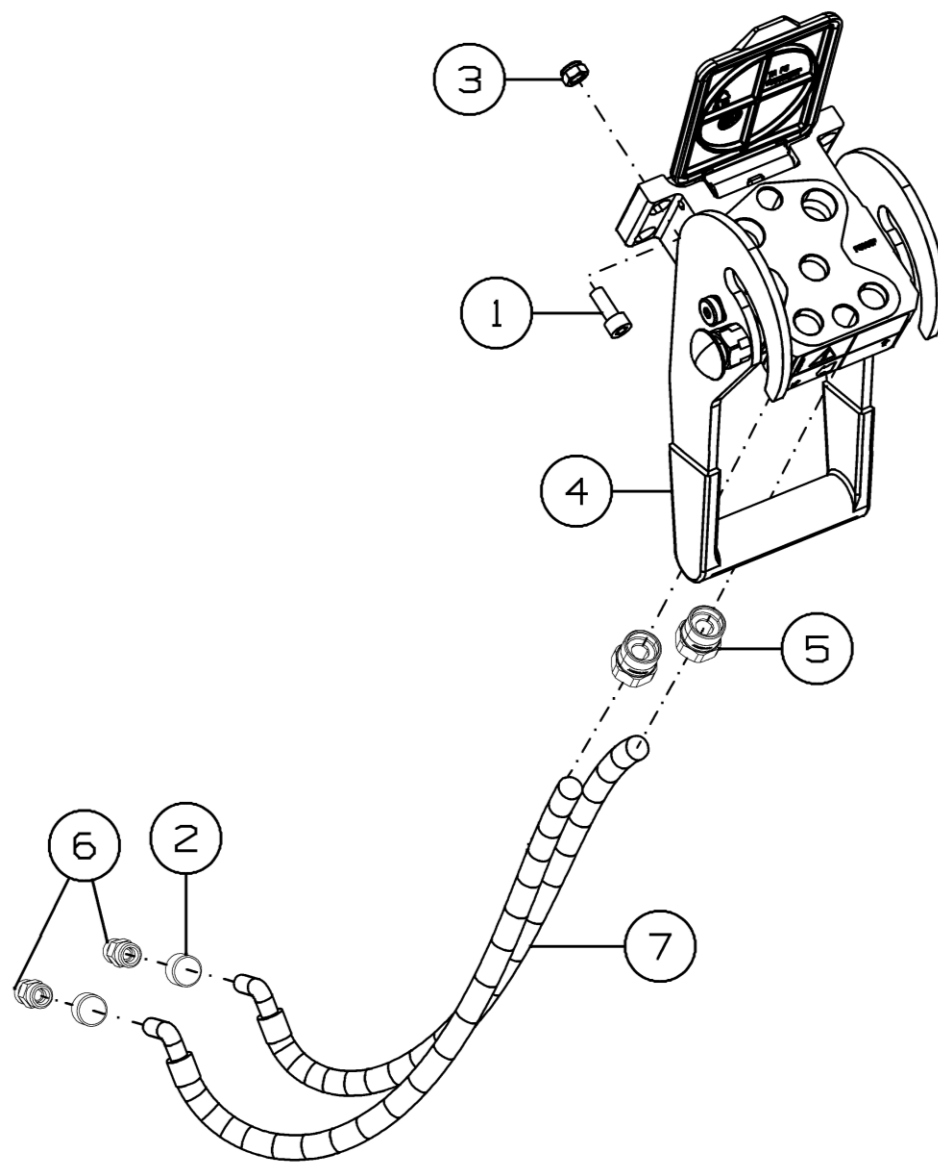

Рисунок 36 - Проставка ППК-81.63.00.000В

Проставка ППК-81.63.00.000В

Номер рисунка	Номер позиции	Обозначение	Наименование сборочных единиц, деталей	Количество, шт.	Примечание
36	1	ППК-81.63.00.010Г	Каркас	1	
	2	РСМ-10.08.01.340А	Крышка	1	
	3	ППК-81.63.00.001	Щиток	2	
	4	ППК-81.63.00.427	Ловитель	1	
	5	ППК-81.63.00.427-01	Ловитель	1	
	6	081.27.09.402	Кронштейн	1	
	7		Болт М10-6gx25.88.35.019 ГОСТ 7798-70	2	
	8		Болт М12-6gx35.88.35.019 ГОСТ 7798-70	4	
	9		Болт М16-6gx170.88.019 ГОСТ 7798-70	2	
	10		Болт М8-6gx20.88.019 ГОСТ 7802-81	8	
	11		Гайка М8-6Н.6.019 ГОСТ 5915-70	8	
	12		Гайка М16-6Н.6.019 ГОСТ 5915-70	7	
	13		Шайба 8Т.65Г.019 ГОСТ 6402-70	8	
	14		Шайба 12Т.65Г.019 ГОСТ 6402-70	4	
	15		Шайба 16Т.65Г.019 ГОСТ 6402-70	7	
	16		Шайба 8.01.019 ГОСТ 6958-78	8	
	17		Шайба 16.01.019 ГОСТ 6958-78	9	
	18		Шайба С.10.01.019 ГОСТ 11371-78	2	
	19		Шайба С.12.01.019 ГОСТ 11371-78	4	
	20		Шайба С.16.01.019 ГОСТ 11371-78	9	
	21		Гайка М10 DIN 985	2	
	22		Гайка М16 DIN 985	2	
	23		Заглушка пластиковая 120x80	2	
	24		Болт М16x140.88.35.019 DIN 931	7	
	25	РСМ-10.08.01.415Б	Крышка	1	
	26	44-1-2-16-2	Винт	2	
	27	44-00241	Втулка	2	

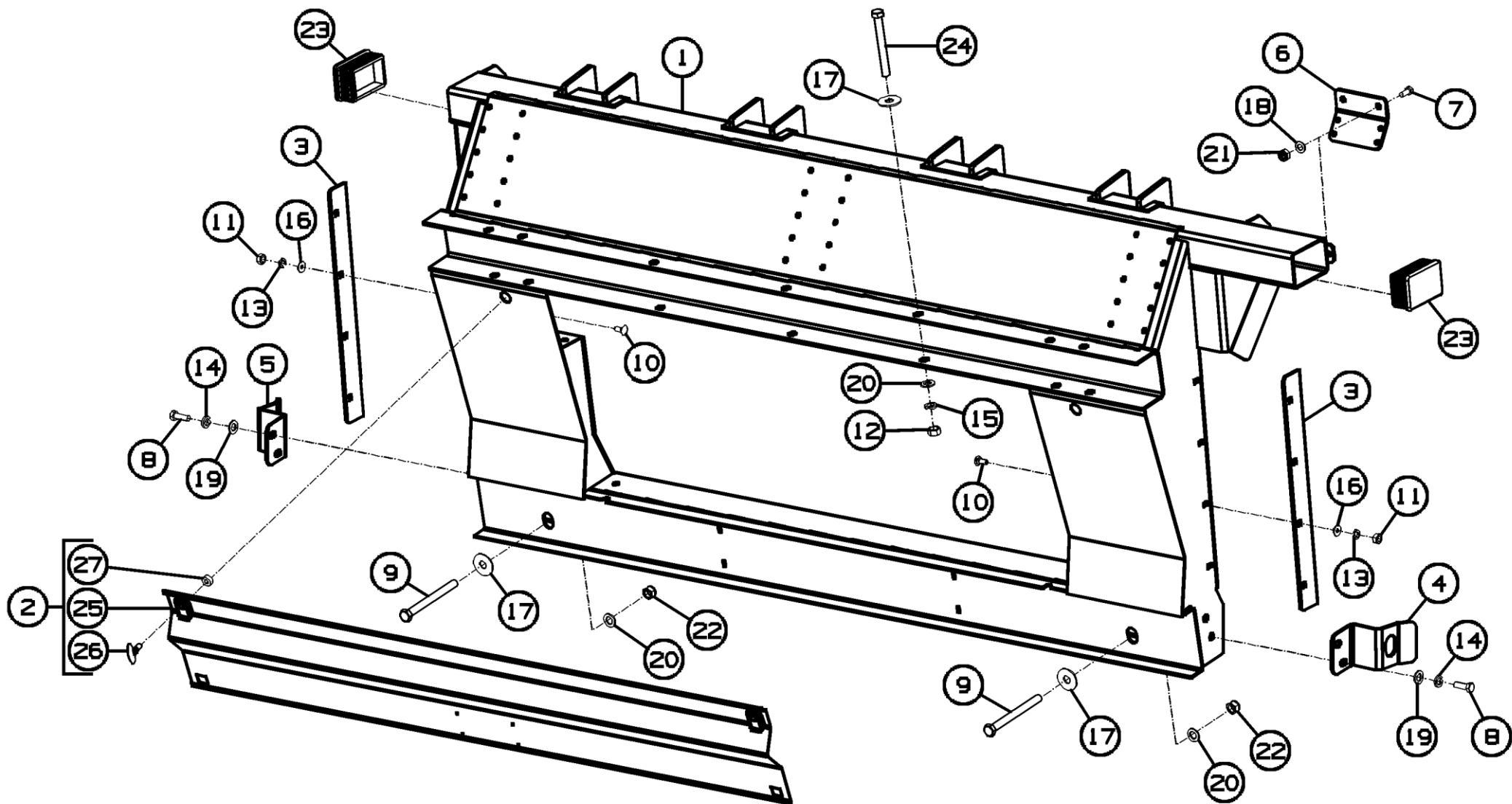

Рисунок 37 - Комплект для установки жатки на тележку ТТ-4000 CS-870.13.00.000

Комплект для установки жатки на тележку ТТ-4000 CS-870.13.00.000

Номер рисунка	Номер позиции	Обозначение	Наименование сборочных единиц, деталей	Количество, шт.	Примечание
37	1	CS-1270.13.00.100A	Опора	1	
	2	CS-1270.13.00.100A-01	Опора	1	
	3	CS-1270.13.00.200A	Ложемент	2	
	4	ППК-570.13.00.130	Фиксатор	1	
	5	44-60252	Шплинт быстросъемный	1	
	6	PCM-10.01.01.809A	Трубка	2	
	7	CS-1270.13.00.110A	Опора	1	Для CS-1270.13.00.100A
	8	CS-1270.13.00.110A-01	Опора	1	Для CS-1270.13.00.100A-01
	9		Канат 1,6-Г-1-Ж-Н-1570 ГОСТ 3062-80	1	0,3м

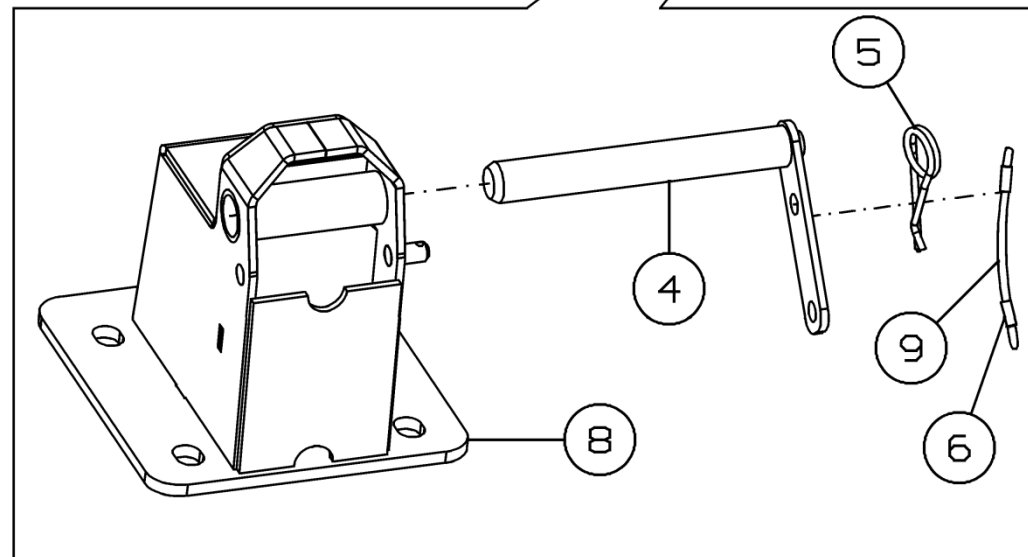
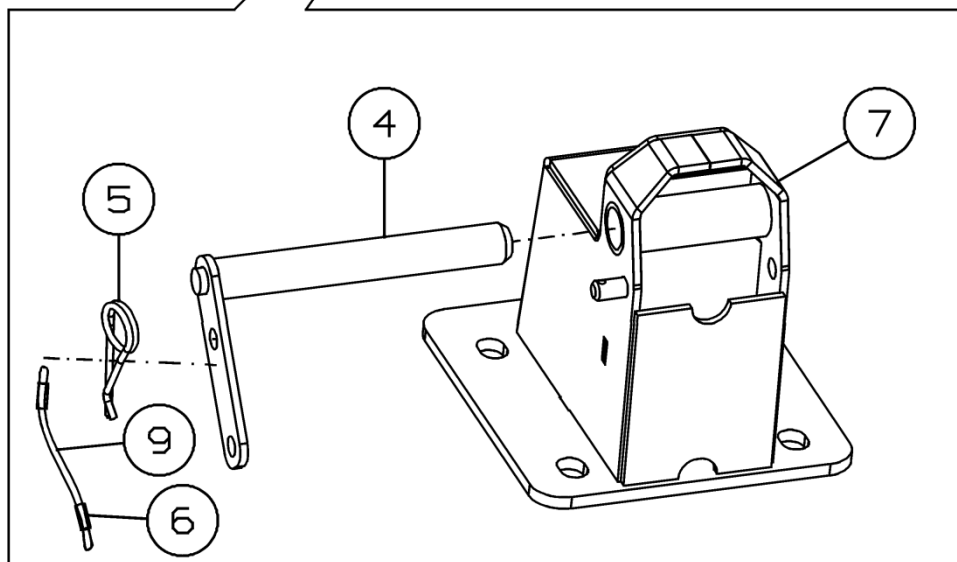
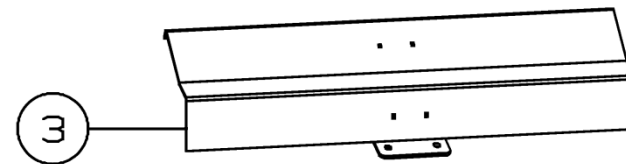
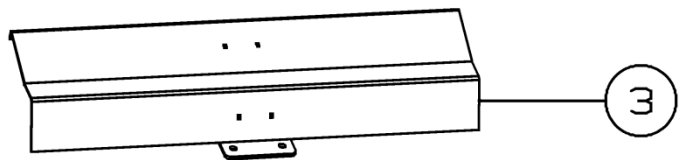

Рисунок 38 - Комплект переоборудования наклонной камеры комбайнов TORUM-СКРП с 2014 г.в. ППК-81.49.01.000

Комплект переоборудования наклонной камеры комбайнов TORUM-СКРП с 2014 г.в. ППК-81.49.01.000

Номер рисунка	Номер позиции	Обозначение	Наименование сборочных единиц, деталей	Количество, шт.	Примечание
38	1	ППК-81.43.00.030А	Щит	1	
	2	ППК-81.43.00.030А-01	Щит	1	
	3	ППК-81.49.00.030	Битер	1	
	4		Болт М10-6gx50.88.019 ГОСТ 7798-70	3	
	5		Шайба 10Т 65Г 019 ГОСТ 6402-70	27	
	6	Н.027.01.060	Опора	1	
	7	ППК-81.49.00.040	Вал битера	1	
	8	ПСП-10МГ.06.03.002А	Лопасть	4	
	9	ПСП-10МГ.06.03.404	Накладка	4	
	10		Болт М10-6gx45.88.35.019 ГОСТ 7798-70	24	
	11		Гайка М10-6Н.6.019 ГОСТ 5915-70	24	

Номерной указатель

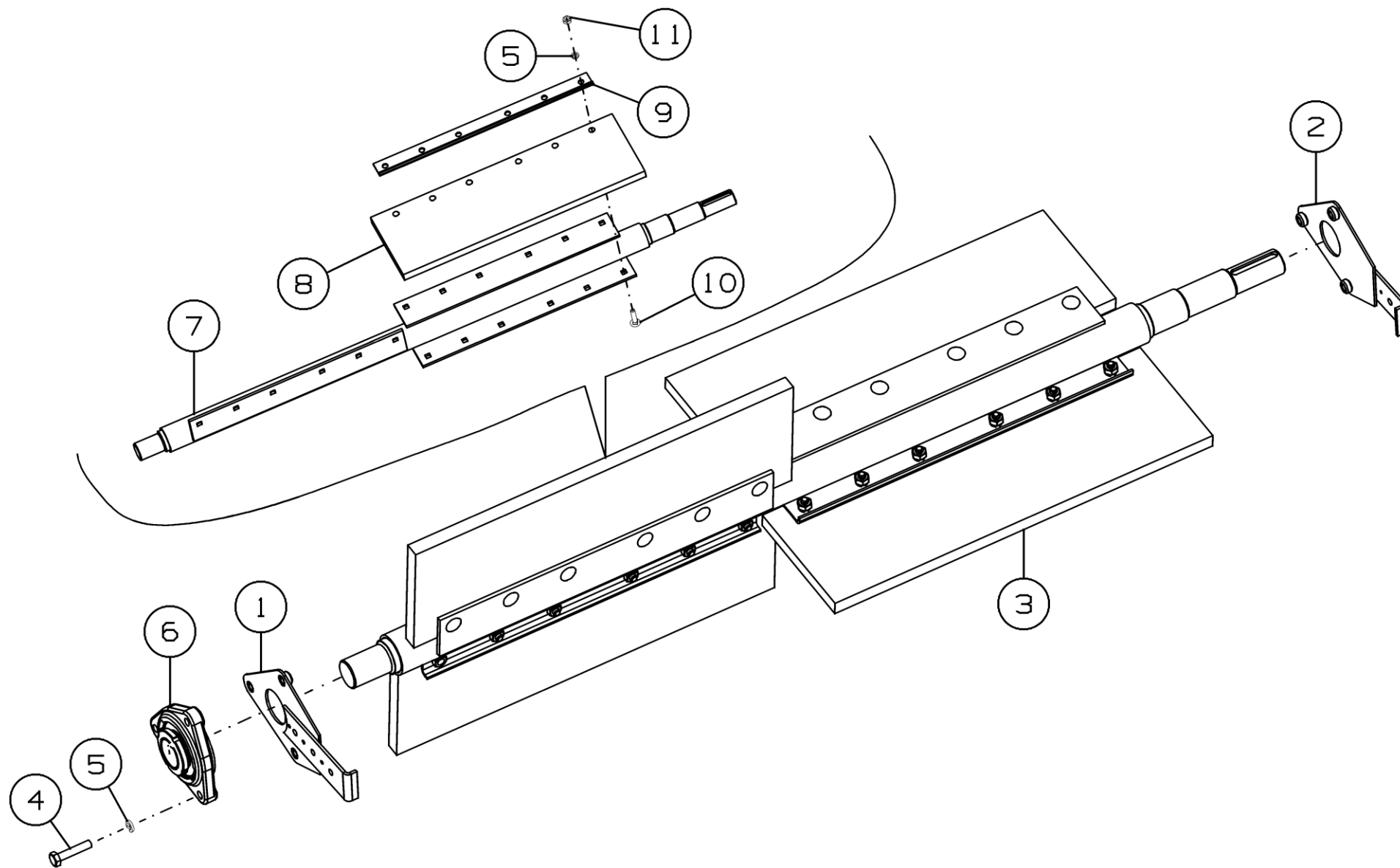
Обозначение	Наименование сборочных единиц, деталей	Рисунок
081.27.09.402	Кронштейн	36
081.27.09.880	Полумуфта	25
44-00241	Втулка	36
44-1-2-16-2	Винт	36
44-60252	Шплинт быстросъемный	26,37
54-2-48-1	Звездочка	27
CS-1270.01.00.001	Щиток	2,3
CS-1270.01.00.002	Щиток	2,3
CS-1270.01.00.110	Кронштейн	2,3
CS-1270.01.00.110-01	Кронштейн	2,3
CS-1270.01.00.210	Ложемент	5
CS-1270.01.00.210-01	Ложемент	5
CS-1270.01.00.402А-01	Щит	2,3
CS-1270.01.00.403А-01	Щиток	5
CS-1270.01.00.403А	Щиток	5
CS-1270.01.00.404	Щиток	5
CS-1270.01.00.409	Щиток	5
CS-1270.01.00.423А	Щит	2,3
CS-1270.01.00.423А-01	Щит	2,3
CS-1270.01.00.428	Чистик	2,3
CS-1270.01.00.433	Чистик	2,3
CS-1270.01.00.438	Шайба	2,3
CS-1270.01.00.603А	Втулка	2,3
CS-1270.01.01.030	Звездочка	4
CS-1270.01.01.409	Кронштейн	4
CS-1270.01.01.411	Шайба	4
CS-1270.01.05.000Б	Установка гидрооборудования	2,3
CS-1270.01.05.401А	Кронштейн	25
CS-1270.01.05.402А	Кронштейн	25
CS-1270.01.05.801	Трубка	25
CS-1270.01.06.000А	Русло	13,14,15,16
CS-1270.01.06.010А	Рама	20
CS-1270.01.06.010А-01	Рама	20
CS-1270.01.06.100	Установка чистиков	20
CS-1270.01.06.110А	Пластина подвижная	20
CS-1270.01.06.120А	Пластина подвижная	20
CS-1270.01.06.130А	Пластина подвижная	20
CS-1270.01.06.140	Пластина неподвижная	20
CS-1270.01.06.403Б	Чистик	24
CS-1270.01.06.404	Чистик	24
CS-1270.01.06.407	Планка	21
CS-1270.01.06.415	Пластина неподвижная	20
CS-1270.01.06.416	Пластина неподвижная	20
CS-1270.01.06.421	Шайба	20

Продолжение номерного указателя

Обозначение	Наименование сборочных единиц, деталей	Рисунок
CS-1270.01.06.421-01	Шайба	20
CS-1270.01.06.802	Труба	21
CS-1270.01.11.001	Резинка	5
CS-1270.01.11.130	Кронштейн	5
CS-1270.01.11.130-01	Кронштейн	5
CS-1270.01.11.350А	Щит боковой	5
CS-1270.01.11.402	Щиток	5
CS-1270.01.11.402-01	Щиток	5
CS-1270.01.11.424А	Щиток передний	5
CS-1270.01.11.455А	Уголок	5
CS-1270.01.11.495А	Щиток	5
CS-1270.01.11.495А-01	Щиток	5
CS-1270.01.11.570	Петля	5
CS-1270.01.11.570-01	Петля	5
CS-1270.01.11.590	Боковина	9, 10
CS-1270.01.11.590-01	Боковина	9, 10
CS-1270.01.11.710	Щиток	9, 10
CS-1270.01.11.710-01	Щиток	9, 10
CS-1270.01.12.000А-01	Установка щитов	2,3
CS-1270.01.12.002	Отражатель	6,9, 10
CS-1270.01.12.010А	Делитель центральный	5
CS-1270.01.12.010А-01	Делитель центральный	5
CS-1270.01.12.010А-02	Делитель центральный	5
CS-1270.01.12.020Б	Делитель боковой	5
CS-1270.01.12.020Б-01	Делитель боковой	5
CS-1270.01.12.030А	Делитель	6
CS-1270.01.12.030А-01	Делитель	6
CS-1270.01.12.030А-02	Делитель	6
CS-1270.01.12.050	Петля	8,11,12
CS-1270.01.12.060	Делитель	8
CS-1270.01.12.060-01	Делитель	8
CS-1270.01.12.060-02	Делитель	8
CS-1270.01.12.070	Распорка	8
CS-1270.01.12.180	Фиксатор	7
CS-1270.01.12.190	Скоба	7
CS-1270.01.12.200	Фиксатор	6
CS-1270.01.12.210	Уголок	5
CS-1270.01.12.220А	Капот	6
CS-1270.01.12.220А-01	Капот	6
CS-1270.01.12.250Б	Капот боковой	9, 10
CS-1270.01.12.250Б-01	Капот боковой	9, 10
CS-1270.01.12.320	Кронштейн боковой	5
CS-1270.01.12.426	Накладка	6,9, 10
CS-1270.01.12.443	Пластина	6,8,9,10,11,12
CS-1270.01.12.444	Накладка	6,9, 10

Продолжение номерного указателя

Обозначение	Наименование сборочных единиц, деталей	Рисунок
CS-1270.01.12.487	Козырек правый	5
CS-1270.01.12.500А	Делитель	9, 10
CS-1270.01.12.500А-01	Делитель	9, 10
CS-1270.01.12.510	Делитель	11,12
CS-1270.01.12.510-01	Делитель	11,12
CS-1270.01.12.530	Щиток левый	5
CS-1270.01.16.070А	Установка натяжного устройства	20
CS-1270.01.16.080	Натяжник	21
CS-1270.01.16.090	Ползушка	22
CS-1270.01.16.110Б	Рычаг	20
CS-1270.01.16.150А	Аппарат измельчающий	20
CS-1270.01.16.160	Болт	21
CS-1270.01.16.190А	Ступица	23
CS-1270.01.16.201	Прижим	21
CS-1270.01.16.300Б-01	Установка механизма управления отрывными пластинами	13,14,15,16
CS-1270.01.16.310	Упор	19
CS-1270.01.16.423А	Накладка	20
CS-1270.01.16.423А-01	Накладка	20
CS-1270.01.16.424А	Успокоитель	20
CS-1270.01.16.424А-01	Успокоитель	20
CS-1270.01.16.425А	Пластина	21
CS-1270.01.16.431	Чистик	24
CS-1270.01.16.431-01	Чистик	24
CS-1270.01.16.432	Кронштейн	20
CS-1270.01.16.432-01	Кронштейн	20
CS-1270.01.16.437	Накладка	24
CS-1270.01.16.447	Шайба	23
CS-1270.01.16.450	Кронштейн	19
CS-1270.01.16.453	Прокладка регулировочная	20
CS-1270.01.16.454	Прокладка регулировочная	20
CS-1270.01.16.457	Сцепка	19
CS-1270.01.16.466-01	Полоса	19
CS-1270.01.16.605	Бонка	23
CS-1270.01.16.607	Опора	13,14,15,16
CS-1270.01.16.611	Звездочка	13,14,15,16
CS-1270.01.16.612А	Звездочка	13,14,15,16
CS-1270.01.16.614Б	Вал шестигранный	13,14,15,16
CS-1270.01.16.614Б-01	Вал шестигранный	13,14,15,16
CS-1270.01.16.614Б-02	Вал шестигранный	13,14,15,16
CS-1270.01.16.614Б-03	Вал шестигранный	13,14,15,16
CS-1270.01.16.616	Ступица	13,14,15,16
CS-1270.01.26.401Б	Кронштейн	24
CS-1270.01.47.000-01	Установка русел и редукторов	2,3
CS-1270.01.47.020	Распорка центральная	13,14,15,16

Продолжение номерного указателя

Обозначение	Наименование сборочных единиц, деталей	Рисунок
CS-1270.01.47.030A	Боковой кронштейн	13,14,15,16
CS-1270.01.47.030A-01	Боковой кронштейн	13,14,15,16
CS-1270.01.47.040A	Боковой кронштейн	18
CS-1270.01.47.040A-01	Боковой кронштейн	18
CS-1270.01.47.050	Распорка центральная	17
CS-1270.01.47.070	Зацеп	18
CS-1270.01.47.404A	Кронштейн	17
CS-1270.01.47.409	Пластина	18
CS-1270.01.47.409-01	Пластина	18
CS-1270.13.00.100A	Опора	37
CS-1270.13.00.100A-01	Опора	37
CS-1270.13.00.110A	Опора	37
CS-1270.13.00.110A-01	Опора	37
CS-1270.13.00.200A	Ложемент	37
CS-1270.50.00.110	Кронштейн	34
CS-1270.50.00.110-01	Кронштейн	34
CS-1275.01.11.100	Упор	5
CS-1275.01.11.110	Ограничитель	8,11,12
CS-1275.01.11.418	Распорка	8,11,12
CS-1275.01.11.437	Швеллер	5
CS-1275.01.11.550	Распорка	11,12
CS-1275.01.11.550-01	Распорка	11,12
CS-870.01.00.001	Резинка	2,3
CS-870.01.00.020	Уголок	2,3
CS-870.01.00.240A	Установка траверсы	2,3
CS-870.01.00.250	Кронштейн	13,14,15,16
CS-870.01.00.260A	Балка	29
CS-870.01.00.270	Кронштейн	13,14,15,16
CS-870.01.00.404	Чистик	2,3
CS-870.01.00.405	Щит	2,3
CS-870.01.00.411	Заглушка	2,3
CS-870.01.01.000	Шнек	2,3
CS-870.01.01.010A	Труба шнека	4
CS-870.01.02.000	Каркас	2,3
CS-870.01.11.030	Лючок	5
CS-870.01.16.401	Полоса	19
CS-870.01.17.401	Проставка	13,14,15,16
CS-870.13.00.000	Комплект для установки жатки на тележку ТТ-4000	1
CS-870.35.00.000A	Комплект для агрегатирования	1
CS-870.35.00.000A-01	Комплект для агрегатирования	34
CS-870.35.01.000A	Рама	30,31
CS-870.47.00.000	Комплект для агрегатирования	1
CS-870.47.01.000	Рама проставки	32
CS-870.49.00.000	Комплект для агрегатирования	1

Продолжение номерного указателя

Обозначение	Наименование сборочных единиц, деталей	Рисунок
CS-870.49.01.000	Рама	33
CS-870.50.00.000	Комплект для агрегатирования с комбайнами "TORUM-770,785" с наклонной камерой 181.23.00.000	1
RSM-CS-870.01.00.000	Жатка	1
H.027.01.040-04	Опора	4
H.027.01.060	Опора	38
ПК-300.06.00.618	Пружина	7
ППК-121.01.00.001	Втулка	28
ППК-121.01.00.370	Ступица трения	28
ППК-121.01.00.550	Опора	26
ППК-121.01.08.404	Пластина стопорная	4
ППК-570.13.00.130	Фиксатор	37
ППК-81.00.00.140А	Стойка	2,3
ППК-81.00.00.150А	Фиксатор	26
ППК-81.00.00.430	Фиксатор	26
ППК-81.01.00.400	Звездочка	2,3
ППК-81.01.00.401	Прокладка	13,14,15,16
ППК-81.01.00.407	Прокладка регулировочная	13,14,15,16
ППК-81.01.00.407-01	Прокладка регулировочная	13,14,15,16
ППК-81.01.00.478	Кольцо	2,3
ППК-81.01.00.625	Втулка	27
ППК-81.01.01.001	Лопасть	4
ППК-81.01.01.020	Цапфа	4
ППК-81.01.01.401	Шайба	4
ППК-81.01.01.411	Прокладка регулировочная	4
ППК-81.01.01.422	Уголок	4
ППК-81.01.01.423	Планка	4
ППК-81.01.03.452	Шайба	30,31,32,33
ППК-81.01.05.602	Штуцер переходной	25
ППК-81.01.05.605	Штуцер переходной	25
ППК-81.01.05.615-01	Штуцер	35
ППК-81.10.00.040	Болт	33
ППК-81.43.00.030А	Щит	38
ППК-81.43.00.030А-01	Щит	38
ППК-81.47.00.001	Планка	32
ППК-81.49.00.030	Битер	38
ППК-81.49.00.040	Вал битера	38
ППК-81.49.00.421	Уголок	32
ППК-81.49.01.000	Комплект переоборудования наклонной камеры комбайнов TORUM-СКРП с 2014 г. в.	1
ППК-81.50.00.040	Фиксатор	32,33
ППК-81.50.00.602	Болт	32,33
ППК-81.63.00.001	Щиток	36

Продолжение номерного указателя

Обозначение	Наименование сборочных единиц, деталей	Рисунок
ППК-81.63.00.010Г	Каркас	36
ППК-81.63.00.427	Ловитель	36
ППК-81.63.00.427-01	Ловитель	36
ППК-870.01.00.310А	Муфта	2,3
ППК-870.01.00.340А	Звездочка	28
ППК-870.01.00.350	Звездочка	28
ППК-870.01.00.406	Звездочка	28
ППК-870.01.00.804	Труба	26
ППК-870.01.06.411	Шайба	22
ППК-870.01.06.451	Нож	23
ППК-870.01.06.606	Крышка	22
ППК-870.01.06.612	Звездочка	22
ППК-870.01.06.613	Пружина	21
ППК-870.01.06.617	Чашка	23
ППК-870.15.00.000А	Установка единого гидроразъема FASTER	30,31,32,33
ППК-870F.01.00.020	Крышка	2,3
ПСП-10МГ.06.03.002А	Лопасть	38
ПСП-10МГ.06.03.404	Накладка	38
ПСП-1210.40.00.000	Комплект тяг	32
РСМ-10.01.01.809А	Трубка	26,37
РСМ-10.08.01.009	Втулка	28
РСМ-10.08.01.026	Накладка сцепления	28
РСМ-10.08.01.340А	Крышка	36
РСМ-10.08.01.415Б	Крышка	36
РСМ-10.08.01.513А	Диск нажимной	28
РСМ-10.08.01.521	Обойма	28
РСМ-10.08.01.624	Пружина	28
РСМ-10.08.07.016М	Колпачок	4
РСМ-10Б.01.01.014А-05	Поводок	26
CS-1270.01.06.000А-01	Русло	13,14,15,16
CS-1270.01.06.000А-02	Русло	13,14,15,16
CS-1270.01.06.000А-03	Русло	13,14,15,16
	Вал карданный 09.674.001.00 (Lmin=1461mm, Lmax=2123mm) по каталогу "Comer"	30,31,32,33
	Вал карданный 28.620.027.01 по каталогу COMER	2,3
	Гидроцилиндр МС40/25х63- 20.2Н2F.ОСОС. 200.01.G(052) по каталогу "Гидросила Белар"	25
	Заглушка пластиковая 120х80	30,31,36
	Заглушка пластиковая 60х80	32,33
	Замок 101.01.00.410	9, 10
	Звено С-2ПР-25,4-114 ГОСТ 13568-97	13,14,15,16

Окончание номерного указателя

Обозначение	Наименование сборочных единиц, деталей	Рисунок
	Звено соединительное ANSI 60-1 HBC S	2,3
	Подшипник 180205 ГОСТ 8882-75	22
	Пружина газовая PL 0014 по каталогу "Сибекко"	5
	Разъём неподвижный 2P5065-2-14GFC по каталогу "Faster"	35
	Редуктор боковой 9.304.615.000 по каталогу "Comer"	13,14,15,16
	Редуктор боковой 9.767.002.00 по каталогу "Comer"	2,3
	Редуктор боковой 9.767.003.10 по каталогу "Comer"	2,3
	Редуктор центральный (в сборе с "тянущими вальцами") 9.868.003.20 по каталогу "Comer"	20
	Рукав высокого давления 6.A2L.A2L.450.1SN ТУ 4791-001-00166887-2002	25
	Рукав высокого давления 6.A2L.A2L.520.1SN ТУ 4791-001-00166887-2002	25
	Рукав высокого давления 6.A2L.A3L.710.1SN ТУ 4791-001-24263187-2002	35
	Цепь (80звеньев, усилие на разрыв min 40,8 кН, замкнутый контур, длина цепи 2400мм) 1453402739M9 по каталогу IWIS agr.	20
	Цепь 2ПР-25,4-114 ГОСТ 13568-97	13,14,15,16
	Цепь ANSI 60-1 HBC	2,3
	Штуцер ввертной GE08LREDOMDCF по каталогу "Parker"	35